



Istituto Nazionale di Statistica
Servizio Istruzione Formazione e Lavoro

RILEVAZIONE SULLE **F**ORZE DI **L**AVORO

Questionario 2025

Questo questionario è una versione semplificata rispetto a quella disponibile in lingua italiana e tedesca. Riporta l'elenco delle sole domande con le relative modalità di risposta, escludendo i filtri di ingresso e i salti.

SCHEMA FAMILIARE E SELEZIONE DEL RISPONDENTE

SCHEMA Familiare (QSF)

Per tutte le persone della famiglia

QSF01 Data di inizio dell'intervista familiare

Data |_|_|_|_|_|_|_|_|_|_|

QSF02 Orario di inizio dell'intervista familiare

Ora |_|_| Minuti |_|_|

QSF03 Codice intervistatrice/ore

Codice |_|_|_|_|_|_|_|

QSF03A La sua famiglia ha partecipato [N-mesi]fa all'intervista?

Non ha partecipato (cioè non è stata intervistata) 1|_|

Ha partecipato (cioè è stata intervistata) 2|_|

Script QSF04

Prima di procedere desidero ricordare che le notizie raccolte sono coperte dal segreto statistico che l'ISTAT è obbligato per legge a garantire.

Solo su richiesta, leggere: RIFERIMENTI NORMATIVI SULLA TUTELA DELLA RISERVATEZZA

- Decreto legislativo 6 settembre 1989, n.322, e successive modifiche e integrazioni, "Norme sul Sistema statistico nazionale e sulla riorganizzazione dell'Istituto nazionale di statistica" – art.6 (compiti degli uffici di statistica), art. 6-bis (trattamenti di dati personali), art. 7 (obbligo di fornire dati statistici), art. 8 (segreto d'ufficio degli addetti degli uffici di statistica), art. 9 (disposizioni per la tutela del segreto statistico), art. 13 (Programma statistico nazionale);
- Regolamento (UE) 2016/679 del Parlamento europeo e del Consiglio, del 27 aprile 2016, relativo alla protezione delle persone fisiche con riguardo al trattamento dei dati personali, nonché alla libera circolazione di tali dati e che abroga la direttiva 95/46/CE (Regolamento generale sulla protezione dei dati);
- Decreto legislativo 30 giugno 2003, n. 196, "Codice in materia di protezione dei dati personali";
- Regole deontologiche per trattamenti a fini statistici o di ricerca scientifica effettuati nell'ambito del Sistema statistico nazionale - Delibera del Garante per la Protezione dei dati personali n. 514 del 19 dicembre 2018.

QSF04c.α Mi conferma che, compreso Lei, le persone che vivono abitualmente in questa casa sono [QSF04_P1]?

Includa per favore chi vive altrove solamente per motivi di studio o lavoro ma contribuisce al reddito familiare o ne usufruisce; escluda, invece, badanti, collaboratori domestici, baby-sitter, affittuari di porzioni dell'abitazione.

QSF04c.β Mi conferma che abitualmente vive solo e non ci sono altre persone che vivono altrove solamente per motivi di studio o lavoro e contribuiscono al reddito familiare o ne usufruiscono? Non consideri eventuali badanti, collaboratori domestici, baby-sitter, affittuari di porzioni dell'abitazione.

ATTENZIONE: Per il numero di componenti fare riferimento a domenica [DOMENICA]

Conferma 1|_|
Non Conferma 2|_|

QSF04A Compreso Lei, quante persone vivono abitualmente in questa casa?

Escluda eventuali persone che vivono in questa casa solo per motivi economici, come badanti, collaboratori domestici, baby-sitter, affittuari di porzioni dell'abitazione

ATTENZIONE: se è proprio l'intervistato colui che vive in casa solo per motivi economici (colf, baby-sitter, badante, affittuario, ecc.) dovrà escludere coloro dai quali riceve il compenso economico o ai quali paga l'affitto.

ATTENZIONE: Per il numero di componenti fare riferimento a domenica [DOMENICA]

Numero di componenti |_|_|

QSF04B.α Oltre a voi [QSF04a], ci sono persone che vivono altrove solamente per motivi di studio o lavoro e contribuiscono al reddito familiare o ne usufruiscono?

QSF04B.β Oltre a Lei, ci sono persone che vivono altrove solamente per motivi di studio o lavoro e contribuiscono al reddito familiare o ne usufruiscono?

ATTENZIONE vanno inclusi:

- **lavoratori che contribuiscono con il proprio reddito a quello delle persone che vivono abitualmente in questa casa che vivono altrove esclusivamente per motivi di lavoro**
- **studenti universitari mantenuti con il reddito di una o più persone che vivono abitualmente in questa casa**

Sì 1|_|
 No 2|_|

QSF04B_n Quante sono?

Numero: |_|_|

QSF04 Numero componenti della famiglia

Numero: |_|_|

QSF04D.α Quindi, la sua famiglia, compreso Lei, è composta da [QSF04] componenti, includendo chi vive abitualmente in questa casa, non per motivi economici, e chi è fuori per motivi di lavoro o studio e contribuisce al reddito familiare o ne usufruisce.

QSF04D.β Quindi, la sua famiglia, compreso Lei, è composta da [QSF04] componenti, considerando chi vive abitualmente in questa casa non per motivi economici.

Conferma 1|_|
 Non Conferma 2|_|

QSF05c Iniziamo dal/Illa Signor/a [NOME_PR] e [COGNOME_PR].

Fa ancora parte della famiglia 1|_|
Non fa più parte della famiglia 2|_|

QSF05 Iniziamo dal/Illa Signor/a [NOME_ELEG] e [COGNOME_ELEG].

Fa parte della famiglia 1|_|
Non fa più parte della famiglia 2|_|

QSF07c Passiamo a parlare di "NOME"?

Fa ancora parte della famiglia 1|_|
Non fa più parte della famiglia 2|_|

QSF07A.α Mi conferma che il nome [NOME_ELEG] è corretto?

QSF07A. β Mi conferma che il nome [QSF10_PI] è corretto?

Conferma 1|_|
Non Conferma 2|_|

QSF07 Qual è il nome corretto?

ATTENZIONE: CORREGGERE IL NOME PRECOMPILATO SCRIVENDOLO BENE E PER ESTESO

Nome

QSF08A.α Mi conferma che cognome di [QSF07] è [COGNOME_ELEG]?

QSF08A.β Mi conferma che il cognome di [QSF07] è [QSF10A_PI]?

Conferma 1|_|
Non Conferma 2|_|

QSF08 Qual è il cognome corretto?

ATTENZIONE: CORREGGERE IL COGNOME PRECOMPILATO SCRIVENDOLO BENE E PER ESTESO

Cognome

QSF08NCA Mi può dire per quale motivo "NOME" non è più presente nella famiglia?

Decesso 1|_|
Si è trasferita/o nello stesso comune 2|_|
Si è trasferita/o in un altro comune della stessa provincia 3|_|
Si è trasferita/o in un'altra provincia 4|_|
Si è trasferita/o all'estero 5|_|
Non sa 997|_|
Preferisce non rispondere 998|_|

QSF09 Numero identificativo del componente

Numero identificativo del componente |_|_|

QSF09max Numero identificativo massimo assegnato

Numero identificativo massimo assegnato |_|_|

Script QSF10

α Rispetto all'intervista precedente, è entrato a far parte della famiglia un nuovo componente. Le prossime domande si riferiscono a lui.

β Rispetto all'intervista precedente, sono entrati a far parte della famiglia "[QSF04 - (numero di componenti per i quali QSF05C=1 + numero di componenti per i quali QSF07C=1)]" nuovi componenti. Le prossime domande si riferiscono a loro.

QSF10NC Mi può dire il nome di un'altra persona entrata a far parte della famiglia?

ATTENZIONE: scrivere il nome bene e per esteso

Nome _____

QSF10 Mi dice il nome di un'altra persona della famiglia?

ATTENZIONE: scrivere il nome bene e per esteso

Nome _____

QSF10A Il cognome di [NOME] è ...?

ATTENZIONE: scrivere il cognome bene e per esteso o correggere se errato

Cognome _____

QSF11c Mi conferma che [NOME] è "SESSO"?

Sì 1|_|
No 2|_|

QSF11 Indicare il sesso di "NOME"

ATTENZIONE: solo in caso di necessità (ad es. nome straniero), leggere: [NOME] è maschio o femmina?

Maschio 1|_|
Femmina 2|_|

QSF12c Mi conferma che [NOME] è nata/o nel "ANNO DI NASCITA"?

Sì 1|_|
No 2|_|

QSF13c Mi conferma che [NOME] ha [ETA'] anni?

ATTENZIONE: solo in caso di necessità, leggere: "Tenga presente che l'età è calcolata in anni compiuti al [DOMENICA] perché è la data a cui si riferiscono le informazioni raccolte in questa intervista"

Sì 1|_|
No 2|_|

QSF12 Mi può dire la data di nascita di "NOME"?

Giorno di nascita	__ _	• Non sa	9 9 7
Mese di nascita	__ _	• Non sa	9 9 7
Anno di nascita	____ _	• Non sa	_ 9 9 7

QSF13 Sa dirmi quanti anni ha?

ATTENZIONE: solo in caso di necessità, leggere: "VA BENE ANCHE UN'ETÀ APPROSSIMATIVA"

Età ____|_|

QSF14 Età in anni compiuti nell'ultimo giorno della settimana di riferimento

Età |_|_|

QSF16c Mi conferma che [NOME] è [RELPAR] di "NOME PR"?

Sì 1|_|

No 2|_|

QSF16 Mi può dire qual è la relazione di parentela che lega [NOME] a "NOME DI PR"?

ATTENZIONE: le 23 modalità di risposta potrebbero non apparire tutte insieme. Usare lo Scrollbar orizzontale e/o verticale

NOME" è ...

Persona di riferimento (PR) 1|_|

Partner

Coniuge di PR 2|_|

Unita/o civilmente con PR 3|_|

Convivente di PR (unione consensuale) 4|_|

Figlia/figlio

Figlia/o di PR e del partner di PR 5|_|

Figlia/o del solo PR 6|_|

Figlia/o del solo partner di PR 7|_|

Nuora/genero

Coniuge della figlia/del figlio, di PR e/o del partner di PR (nuora/genero) 8|_|

Unita/o civilmente con la figlia/il figlio, di PR e/o del partner di PR (nuora/genero) 9|_|

Convivente della figlia/del figlio, di PR e/o del partner di PR (nuora/genero) 10|_|

Genitore/suocera/o

Genitore di PR (madre/padre di PR) 11|_|

Genitore acquisito di PR (partner del genitore di PR) 12|_|

Suocera/o di PR (Genitore o genitore acquisito del partner di PR) 13|_|

Nonna/o

Nonna/o di PR o del partner di PR 14|_|

Sorella/fratello e cognata/o

Sorella/fratello di PR 15|_|

Sorella/fratello del partner di PR (cognata/o) 16|_|

Coniuge della sorella/del fratello, di PR o del partner di PR (cognata/o) 17|_|

Unita/o civilmente con la sorella/il fratello, di PR o del partner di PR (cognata/o) 18|_|

Convivente della sorella/del fratello, di PR o del partner di PR (cognata/o) 19|_|

Nipote

Nipote di zia/o (figlia/o della sorella/del fratello), di PR e/o del partner di PR 20|_|

Nipote di nonna/o (figlia/o della figlia/del figlio), di PR e/o del partner di PR 21|_|

Altra/o parente di PR e/o del partner di PR 22|_|

Altra persona coabitante senza legami di coppia, parentela o affinità 23|_|

CONTR_QSF16. Messaggio di controllo: Attenzione !!!

Stai registrando che i due partner hanno lo stesso sesso.

Registro che i due partner hanno lo stesso sesso 1|_|

Correggo perché c'è stato un errore di codifica 2|_|

QSF17c Mi conferma che [NOME] ha la cittadinanza della/del [CITTADINANZA] ?

Si 1|_|
No 2|_|

QSF17 [NOME] ha la cittadinanza italiana?

Si 1|_|
No 2|_|

QSF18 (SG16A) [NOME] ha la cittadinanza italiana dalla nascita?

Si 1|_|
No 2|_|

QSF19 Di quale stato estero ha la cittadinanza?

ATTENZIONE: Per chi dichiara di non avere alcuna cittadinanza inserire la parola "apolide"

_____	_ _
<i>Descrizione</i>	<i>Codice</i>

QSF20c Mi conferma che [NOME] è nata/o a [QSF22_PI] ?

QSF20c Mi conferma che [NOME] è nata/o in [QSF23_PI] ?

Conferma 1|_|
Non conferma 2|_|

QSF20 [NOME] è nata/o in Italia o all'estero?

In Italia 1|_|
All'estero 2|_|

QSF21 In quale provincia?

_____	_ _
<i>Descrizione</i>	<i>Codice</i>

QSF22 [NOME] in quale comune è nata/o?

_____	_ _ _ _ _
<i>Descrizione</i>	<i>Codice</i>

QSF23 In quale Stato estero?

_____	_ _
<i>Descrizione</i>	<i>Codice</i>

QSF24c.α Mi conferma che [NOME] vive in Italia dal [risposta a QSF24_PI] e non si è mai spostata/o per periodi superiori a un anno?

QSF24c.β Mi conferma che [NOME] è venuta/o a vivere in Italia la prima volta nel [risposta a QSF24 precedente intervista] e l'ultima nel [risposta a QSF27 precedente intervista] ?

QSF24c.γ Mi conferma che [NOME] è tornata/o a vivere stabilmente in Italia dal [risposta a QSF27 precedente intervista] dopo un periodo di assenza di più di un anno?

QSF24c.δ Mi conferma che [NOME] ha sempre vissuto in Italia senza allontanarsi per più di un anno?

Si 1|_|
No 2|_|

QSF24 In quale anno [NOME] è venuta/o a vivere in Italia la prima volta?

Anno |_|_|_|_|
Non sa |9|9|7|

QSF25 Si ricorda in quale mese?

Mese |_|_|
Non sa |9|9|7|

QSF26.α [NOME] ha sempre vissuto in Italia? Non tenga conto di spostamenti della durata inferiore ad un anno

QSF26.β Da quel momento [NOME] ha sempre vissuto in Italia? Non tenga conto di spostamenti della durata inferiore ad un anno

Si 1|_|
No 2|_|

QSF27 Da che anno [NOME] vive in Italia senza allontanarsi per un anno o più?

Anno |_|_|_|_|
Non ancora tornato |9|9|8|
Non sa |9|9|7|

QSF28 Si ricorda in quale mese?

Mese |_|_|
Non sa |9|9|7|

QSF29c.α Mi conferma che prima di arrivare in Italia "NOME" risiedeva abitualmente in [STATO] ?

QSF29c.β Mi conferma che prima di rientrare in Italia "NOME" risiedeva abitualmente in [STATO] ?

Si 1|_|
No 2|_|

QSF29.α "NOME" in quale Paese risiedeva abitualmente prima di arrivare in Italia?

QSF29.β "NOME" in quale Paese risiedeva abitualmente prima di rientrare in Italia? Consideri l'ultima

volta che è entrata/o in Italia dopo l'assenza di almeno un anno.

	L _
Descrizione	Codice

QSF30c.α Mi conferma che [NOME] era venuta/o in Italia per [MOTIVO] ?

QSF30c.β Mi conferma che [NOME] era venuta/o in Italia per "CHIEDERE RIFUGIO, ASILO

Sì	1 _
No	2 _

QSF30.α Per quale motivo principale [NOME] era venuta/o in Italia?

QSF30.β Per quale motivo principale "NOME" è venuta/o in Italia? Consideri il motivo dell'ultima volta che è entrata/o in Italia dopo l'assenza di almeno un anno

LEGGERE LE RISPOSTE

Lavoro	1 _
Famiglia (ricongiungimento, trasferimento)	2 _
Legame affettivo, sposarsi	3 _
Studio o formazione	4 _
Pensionamento	5 _
Altro motivo	996 _

QSF31[NOME] era venuta/o in Italia per chiedere rifugio, asilo politico? Lei potrà decidere se rispondere o meno a questo quesito perchè secondo la normativa richiede particolari categorie di dati personali di cui al Regolamento europeo sulla protezione dei dati personali (art.9 GDPR - Regolamento generale sulla protezione dei dati - UE/2016/679). Le saremmo comunque grati se vorrà fornire le informazioni richieste.

Solo su richiesta, leggere: RIFERIMENTI NORMATIVI SULLA TUTELA DELLA RISERVATEZZA

- Decreto legislativo 6 settembre 1989, n.322, e successive modifiche e integrazioni, "Norme sul Sistema statistico nazionale e sulla riorganizzazione dell'Istituto nazionale di statistica" – art.6 (compiti degli uffici di statistica), art. 6-bis (trattamenti di dati personali), art. 7 (obbligo di fornire dati statistici), art. 8 (segreto d'ufficio degli addetti degli uffici di statistica), art. 9 (disposizioni per la tutela del segreto statistico), art. 13 (Programma statistico nazionale);
- Regolamento (UE) 2016/679 del Parlamento europeo e del Consiglio, del 27 aprile 2016, relativo alla protezione delle persone fisiche con riguardo al trattamento dei dati personali, nonché alla libera circolazione di tali dati e che abroga la direttiva 95/46/CE (Regolamento generale sulla protezione dei dati);
- Decreto legislativo 30 giugno 2003, n. 196, "Codice in materia di protezione dei dati personali";
- Regole deontologiche per trattamenti a fini statistici o di ricerca scientifica effettuati nell'ambito del Sistema statistico nazionale;
- Delibera del Garante per la Protezione dei dati personali n. 514 del 19 dicembre 2018.

- Decreto legislativo 6 settembre 1989, n.322, e successive modifiche e integrazioni, “Norme sul Sistema statistico nazionale e sulla riorganizzazione dell’Istituto nazionale di statistica” – art.6 (compiti degli uffici di statistica), art. 6-bis (trattamenti di dati personali), art. 7 (obbligo di fornire dati statistici), art. 8 (segreto d’ufficio degli addetti degli uffici di statistica), art. 9 (disposizioni per la tutela del segreto statistico), art. 13 (Programma statistico nazionale);
- Regolamento (UE) 2016/679 del Parlamento europeo e del Consiglio, del 27 aprile 2016, relativo alla protezione delle persone fisiche con riguardo al trattamento dei dati personali, nonché alla libera circolazione di tali dati e che abroga la direttiva 95/46/CE (Regolamento generale sulla protezione dei dati);
- Decreto legislativo 30 giugno 2003, n. 196, “Codice in materia di protezione dei dati personali”;
- Regole deontologiche per trattamenti a fini statistici o di ricerca scientifica effettuati nell’ambito del Sistema statistico nazionale - Delibera del Garante per la Protezione dei dati personali n. 514 del 19 dicembre 2018.

Si	1 _
No, era venuta/o per altro motivo	2 _
Preferisce non rispondere	998 _

QSF32 [NOME] aveva già un lavoro in Italia?

LEGGERE LE RISPOSTE

Si	1 _
No, è venuta/o per cercare lavoro	2 _
Non sa	997 _

QSF33c Mi conferma che [NOME] è [STATO CIVILE] ?

Si	1 _
No	2 _

QSF33 [NOME] è:

LEGGERE LE RISPOSTE

Nubile/celibe	1 _
Coniugata/o (coabitante o non coabitante)	2 _
Separata/o di fatto	3 _
Separata/o legalmente	4 _
Divorziata/o	5 _
Vedova/o	6 _
Unita/o civilmente	7 _
Già in unione civile (per interruzione unione)	8 _
Già in unione civile (per scioglimento unione)	9 _
Già in unione civile (per decesso del partner)	10 _

QSF34.α In che anno si è sposata/o?

QSF34.β [NOME] in che anno si è sposata/o? (Il suo coniuge ha dichiarato: “ANNO DI MATRIMONI DI PR”)

QSF34.γ In che anno si è unita/o civilmente?

QSF34.δ [NOME] in che anno si è unita/o civilmente? (Il suo partner ha dichiarato: “ANNO DI UNIONE CIVILE DI PR”).

Anno di matrimonio/unione civile	_ _ _
Non sa	_ 9 9 7
Preferisce non rispondere	_ 9 9 8

QSF35 [NOME] prima di sposarsi/unirsi civilmente era:

ATTENZIONE: in caso di più matrimoni/unioni civili fare riferimento allo stato civile precedente l'ultimo matrimonio/unione civile

LEGGERE LE RISPOSTE

Nubile/celibe	1 _
Divorziata/o	5 _
Vedova/o	6 _
Già in unione civile (per scioglimento unione)	9 _
Già in unione civile (per decesso del partner)	10 _

QSF36 Quindi, riepilogando, "NOME" ha [ETA] anni, è [SESSO], è [STATO CIVILE], è [RELPAR] di "NOME PR" e ha la cittadinanza [della/del CITTADINANZA]. È corretto?

ATTENZIONE: in caso di necessità leggere: "Tenga presente che l'età è calcolata in anni compiuti al "ULTIMO GIORNO DELLA SETTIMANA DI RIFERIMENTO" perché è la data a cui si riferiscono le informazioni raccolte in questa intervista.

Leggere bene la domanda, controllare e correggere se necessario, perché le informazioni qui contenute sono fondamentali per il seguito dell'intervista. Una volta confermati i dati dell'ultimo componente, le informazioni raccolte non potranno più essere corrette.

Sì	1 _
No	2 _

Script QSF37

Ora Le chiedo alcune informazioni per completare le relazioni di parentela all'interno della famiglia.

QSF37 In famiglia è presente il padre di "NOME"?

- "NOME 1° componente", "ETÀ" anni 1|_
-
- "NOME 15° componente", "ETÀ" anni 15|_
- Non presente in famiglia 16|_

QSF38 In famiglia è presente la madre di "NOME"?

- "NOME 1° componente", "ETÀ" anni 1|_
-
- "NOME 15° componente", "ETÀ" anni 15|_
- Non presente in famiglia 16|_

QSF39.α In famiglia è presente il convivente/unita/o civilmente di "NOME"?

QSF39.β In famiglia chi è il coniuge di "NOME"?

- "NOME 1° componente", "ETÀ" anni 1|_
-
- "NOME 15° componente", "ETÀ" anni 15|_
- Non presente in famiglia 16|_

CONTR_QSF39. Messaggio di controllo: Attenzione !!!

Stai registrando che i due partner hanno lo stesso sesso.

Registro che i due partner hanno lo stesso sesso 1|_|
 Correggo perché c'è stato un errore di codifica 2|_|

QSF39A Il padre di [NOME] è nato in Italia o all'estero?

In Italia 1|_|
 All'estero 2|_|
 Non sa 997|_|

QSF39B In quale Stato estero?

Non sa _____ |_|_|_|
 |9|9|7|

QSF39D La madre di [NOME] è nata in Italia o all'estero?

In Italia 1|_|
 All'estero 2|_|
 Non sa 997|_|

QSF39E In quale Stato estero?

Non sa _____ |_|_|_|
 |9|9|7|

QSF40 Indicare chi ha risposto alle domande sulle notizie anagrafiche della famiglia

POSSIBILI PIU RISPOSTE

- "NOME 1° componente", "ETÀ" anni 1|_|
-
- "NOME 15° componente", "ETÀ" anni 15|_|
- Parente che non vive in famiglia 16|_|
- Altra persona 17|_|

QSF41 Data di fine compilazione della Scheda Familiare

Data |_|_| |_|_| |_|_| |_|_| |_|_|

QSF42 Orario di fine compilazione della Scheda Familiare

Ora |_|_| Minuti |_|_|

QSF43 Durata della compilazione della Scheda Familiare

Minuti |_|_|

QSF44 Presenza assenza del componente

<i>Presente</i>	1 _
<i>Assente</i>	2 _
<i>Nuovo entrato</i>	3 _

SELEZIONE DEL RISPONDENTE (SR)

Per tutte le persone della famiglia

QSR01.α Continuo l'intervista con Lei

QSR01.β Con chi altro posso continuare l'intervista? Continuo con:

ATTENZIONE: i componenti indicati con * vanno intervistati in proxy perché con disabilità permanente che impedisce la somministrazione diretta del questionario

Eleggibili (persone di età compresa fra 15-89 anni)

- "NOME 1° componente", "ETÀ" anni (intervista "STATO INTERVISTA_INDIVIDUALE") "Numero del componente registrato in QSF09"
- "NOME 2° componente", "ETÀ" anni (intervista "STATO INTERVISTA_INDIVIDUALE") "Numero del componente registrato in QSF09"
- "NOME 3° componente", "ETÀ" anni (intervista "STATO INTERVISTA_INDIVIDUALE") "Numero del componente registrato in QSF09"
- "NOME 4° componente", "ETÀ" anni (intervista "STATO INTERVISTA_INDIVIDUALE") "Numero del componente registrato in QSF09"

Non Eleggibili (persone con meno di 15 o più di 89 anni)

- "Nome 5° componente", "Età" anni (Stato intervista "completa")
- "Nome 6° componente", "Età" anni (Stato intervista "completa")
-

Non Eleggibili da non reintervistare (CPY1=1 o CPY2=1 o CPY3=1 ossia permanentemente inabili o inattivi con più di 70 anni)

- "Nome 7° componente", "Età" anni (Stato intervista "completa")
- "Nome 8° componente", "Età" anni (Stato intervista "completa")
-

QUESTIONARIO INDIVIDUALE

Indice

SEZIONE A: Chi Risponde ai Quesiti

SEZIONE B: Situazione Lavorativa nella Settimana di Riferimento

SEZIONE C: Attività Lavorativa Principale

SEZIONE D: Attività Lavorativa Secondaria

SEZIONE F: Ricerca di Lavoro

SEZIONE J: Condizione Autopercepita attuale e pensione

SEZIONE G: Servizi per l'Impiego

SEZIONE H: Istruzione e Formazione Professionale

MODULO AD HOC: Conciliazione famiglia e lavoro

SEZIONE I: Condizione Autopercepita un anno prima

SEZIONE L: Notizie sulla Famiglia

SEZIONE M: A cura dell'Intervistatore

SEZIONE N: Codifiche in Sospeso

SCHEMA DELLE SEZIONI DEL QUESTIONARIO INDIVIDUALE

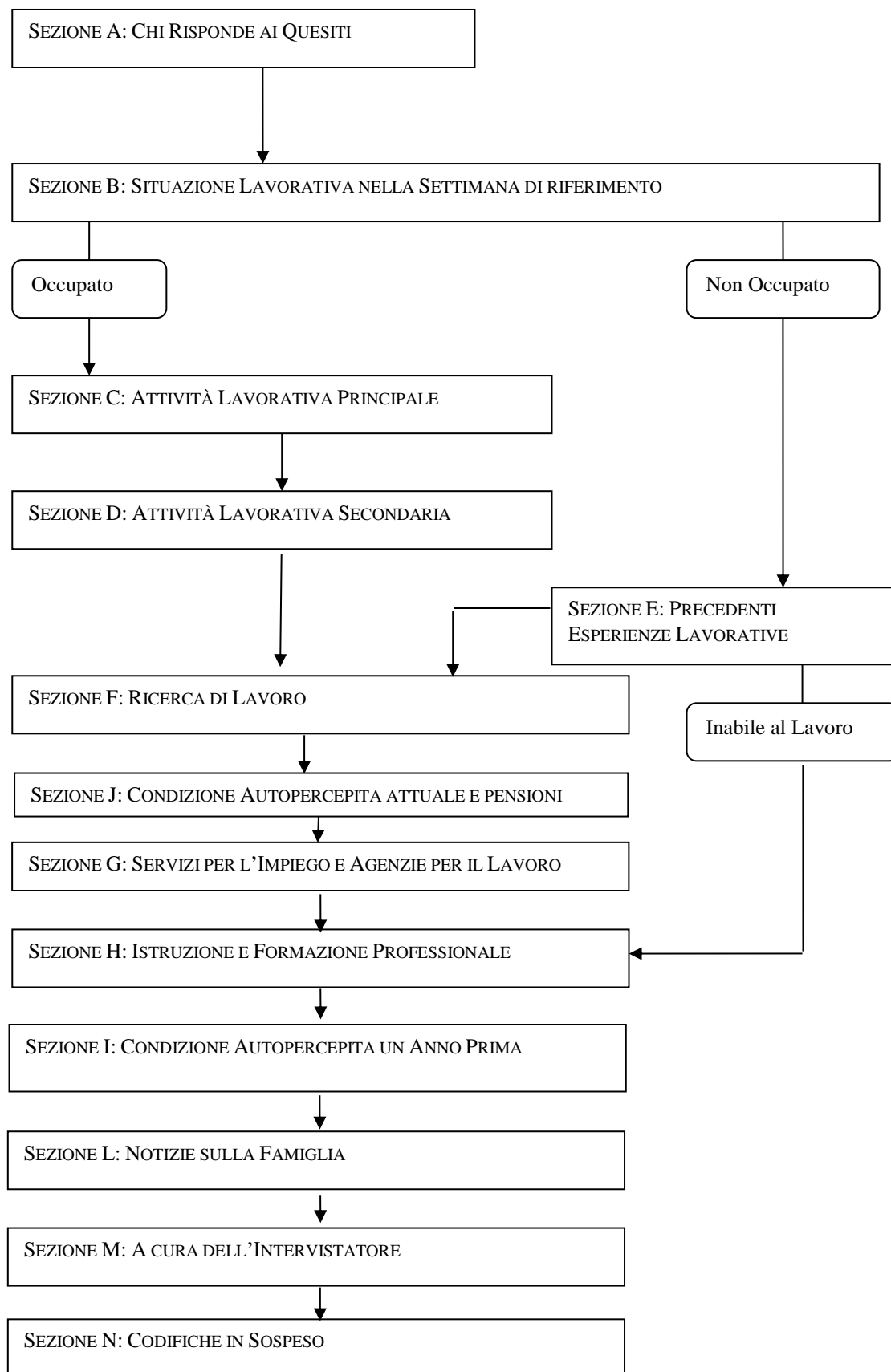

SEZIONE A**Chi Risponde ai Quesiti***Per le persone di età compresa tra 15 e 89 anni***QA01 Data di inizio dell'intervista individuale**

Data |_|_|_|_|_|_|_|_|_|_|

QA02 Orario di inizio dell'intervista individuale

Ora|_|_| Minuti |_|_|

QA03 Chi risponde ai quesiti su "NOME"

L'interessato	1 _
Familiare che vive in famiglia	2 _
Parente che non vive in famiglia	3 _
Altra persona	4 _

QA04 Indicare il familiare che risponde

- "NOME 1° componente" ("ETÀ" anni) "Numero del componente registrato in QSF09" |_|
- "NOME 2° componente" ("ETÀ" anni) "Numero del componente registrato in QSF09" |_|
- "NOME 3° componente" ("ETÀ" anni) "Numero del componente registrato in QSF09" |_|
- "NOME 4° componente" ("ETÀ" anni) "Numero del componente registrato in QSF09" |_|
- "NOME 5° componente" ("ETÀ" anni) "Numero del componente registrato in QSF09" |_|
- "NOME 6° componente" ("ETÀ" anni) "Numero del componente registrato in QSF09" |_|
-

QA05 Indicare il motivo principale per cui [NOME] non risponde personalmente

Assente per l'intero periodo di rilevazione (viaggio, ospedale, etc.)	1 _
Difficile da reperire, non è mai in casa	2 _
Malato	3 _
Problemi di comprensione (dialetto, scarsa cultura)	4 _
Straniero che non comprende bene l'italiano	5 _
Diffidenza, paura	6 _
Non interessato all'intervista	7 _
Momentaneamente assente (a scuola, a lavoro, etc.)	8 _
Affetto da malattia o disabilità permanente che non consente l'intervista diretta	9 _
Altro motivo (specificare) (QA05_a)_____	996 _

QA06 Distanza dalla settimana di riferimento (in giorni)

Distanza ≤7	1 _
7 < Distanza ≤14	2 _
14 < Distanza ≤21	3 _

21 < Distanza ≤ 28

4|_|

28 < Distanza ≤ 35

5|_|

QA07 Data Indagine

Giorno |_|_|

Mese |_|_|

Anno |____|

SEZIONE B**Situazione Lavorativa nella Settimana di Riferimento***Per le persone di età compresa fra 15 e 89 anni***Script QB01 (obbligatorio da leggere)**

Le prossime domande riguardano l'attività lavorativa svolta "LA SCORSA SETTIMANA", cioè la settimana che va "DA LUNEDI' ... A DOMENICA...". Consideri qualsiasi attività lavorativa retribuita, in proprio o alle dipendenze, con o senza contratto.

QB01 "LA SCORSA SETTIMANA" "NOME", cioè la settimana che va "DA LUNEDI' ... A DOMENICA...", ha svolto almeno un'ora di lavoro da cui ha ricavato o ricaverà un guadagno?

Se necessario leggere: Deve escludere le ore di lavoro svolte al fine di percepire un contributo economico, come ad esempio il "supporto per la formazione e il lavoro" o la frequenza di un corso di dottorato di ricerca nel caso siano le uniche ore di lavoro svolte.

ATTENZIONE: NON va considerato il lavoro NON RETRIBUITO svolto presso la ditta di un familiare.

Si 1|_|
No 2|_|

QB02 Sempre nella settimana che va "DA LUNEDI' ... A DOMENICA...", [NOME] ha lavorato almeno un'ora, senza essere pagata/o, presso la ditta di un familiare (coadiuvante familiare NON RETRIBUITO)?

Si 1|_|
No 2|_|

QB03 Sempre in quella settimana, [NOME] aveva comunque un lavoro che non ha svolto, ad esempio per un periodo limitato di ridotta attività, per malattia, per vacanza, per un corso di formazione legato al suo lavoro, per cassa integrazione guadagni, etc.?

Se necessario leggere: consideri il lavoro da cui ha ricavato o ricaverà un guadagno o il lavoro non pagato solo se effettuato abitualmente presso la ditta di un familiare.

Si 1|_|
No 2|_|

QB04bis E invece, nelle quattro settimane che vanno "DA LUNEDI' 4 settimane precedenti ... A DOMENICA...", "NOME", ha svolto lavori occasionali o lavoretti guadagnando qualcosa, ad esempio come baby-sitter, cameriere, ripetizioni, consegne, etc.?

Se necessario leggere: Deve escludere le ore di lavoro svolte al fine di percepire un contributo economico, come ad esempio il "supporto per la formazione e il lavoro" nel caso siano le uniche ore di lavoro svolte.

Si 1|_|
No 2|_|

QB05 [NOME] ha svolto almeno un'ora di questi lavori nella settimana che va "DA LUNEDI' ... A DOMENICA...".?

Si 1|_|
No 2|_|

QB06 Qual è il motivo principale per cui non ha lavorato in quella settimana?

<i>Ferie e festività</i>	1 _
<i>Regimi di orario flessibile (incluso part time verticale) o compensazione delle ore di lavoro straordinario</i>	2 _
<i>Malattia, problemi di salute, infortunio</i>	3 _
<i>Congedo di maternità obbligatorio o congedo di paternità</i>	4 _
<i>Congedo parentale, ossia assenza facoltativa fino al dodicesimo anno del bambino</i>	5 _
<i>Altri motivi familiari (esclusa maternità obbligatoria e congedo parentale)</i>	6 _
<i>Formazione professionale direttamente collegata al lavoro oppure retribuita dal datore di lavoro (incluso il dottorato retribuito)</i>	7 _
<i>Formazione professionale <u>non</u> direttamente collegata al lavoro oppure non retribuita dal datore di lavoro</i>	8 _
<i>Cassa Integrazione Guadagni (CIG ordinaria o straordinaria)</i>	9 _
<i>Ridotta attività/mancanza lavoro (esclusa CIG)</i>	10 _
<i>Lavoro stagionale (ad es. bagnino, raccoglitore di frutta, cameriere in montagna d'inverno etc.)</i>	11 _
<i>Ha un lavoro che non ha ancora iniziato</i>	12 _
<i>Fa un lavoro occasionale</i>	994 _
<i>Altro motivo (specificare) (QB06_a) _____</i>	996 _

QB07 In quella settimana era assente o proprio non aveva impegni di lavoro?

<i>Aveva un lavoro ma era assente</i>	1 _
<i>Non aveva un lavoro</i>	2 _

QB08 Durante il periodo di assenza continua a percepire una remunerazione (congedo parentale retribuito)?

Se necessario leggere: consideri anche il solo versamento dei contributi previdenziali.

<i>Sì il 50% o più della retribuzione</i>	1 _
<i>Sì meno del 50% della retribuzione</i>	2 _
<i>No, non retribuito, solo contributi</i>	3 _
<i>No, non retribuito</i>	4 _

QB09 Questo periodo di assenza dal lavoro durerà meno o più di tre mesi, da quando è iniziato a quando terminerà?

Consideri solo il periodo di assenza facoltativa escludendo l'assenza obbligatoria per la nascita del bambino (se l'assenza facoltativa avviene subito dopo il periodo di assenza obbligatoria)

<i>Fino a tre mesi</i>	1 _
<i>Più di tre mesi</i>	2 _

QBtemp Durante il periodo di assenza, continua a percepire una retribuzione/guadagno? (in caso di lavoratori autonomi chiedere: continua a mantenere l'attività professionale anche se momentaneamente sospesa?)

<i>Sì, ha una retribuzione pari al 50% o più</i>	1 _
<i>Sì, ha una retribuzione inferiore al 50%</i>	2 _
<i>Sì mantiene l'attività professionale</i>	3 _
<i>Non ha una retribuzione/guadagno e non mantiene l'attività professionale</i>	4 _

QB10 Durante il periodo di interruzione stagionale, continua a svolgere attività legate al suo lavoro(ad esempio, al rinnovo, manutenzione o custodia)? Escluda gli obblighi legali o amministrativi e le attività relative al pagamento delle tasse.

Si 1 |_|
 No 2 |_|

QB11.α Nella settimana che va “DA LUNEDI’ ... A DOMENICA...”, [NOME] aveva un solo lavoro o più lavori? Consideri tutte le attività da cui ha ricavato o ricaverà un guadagno come dipendente o autonoma/o, e anche quelle non retribuite svolte come coadiuvante familiare.

QB11.β Anche se era assente per [descrittivo semplificato QB06] , nella settimana che va “DA LUNEDI’ ... A DOMENICA...”, [NOME] aveva un solo lavoro o più lavori? Consideri tutte le attività da cui ha ricavato o ricaverà un guadagno come dipendente o autonoma/o e anche quelle non retribuite svolte come coadiuvante familiare.

QB11.γ Nella settimana che va “DA LUNEDI’ ... A DOMENICA...”, [NOME] lavorava solo nell’azienda di un familiare o aveva anche un altro lavoro? Consideri tutte le attività da cui ha ricavato o ricaverà un guadagno come dipendente o autonoma/o.

ATTENZIONE: INCLUDERE anche lavori non svolti nella settimana di riferimento per assenza oppure ulteriori lavori purché svolti con una certa continuità. Per i dipendenti che svolgono lo stesso lavoro con più datori di lavoro o gli eventuali coadiuvanti che hanno anche un altro lavoro da cui erano assenti rispondere due o più di due lavori

Svolgo un unico lavoro 1 |_|
Svolgo due lavori 2 |_|
Svolgo più di due lavori 3 |_|
Non sa 997 |_|

SEZIONE C**Attività Lavorativa Principale***Per gli occupati 16 - 89 anni***Lavoro principale****Script QC01**

α Adesso Le porrò alcune domande sulle caratteristiche del lavoro svolto (in caso di intervista in proxy aggiungere "da NOME").

β Adesso Le porrò alcune domande sulle caratteristiche del lavoro svolto (in caso di intervista in proxy aggiungere "da NOME"). Consideri quello a cui dedica più ore.

Solo in caso di necessità leggere: se svolge più lavori ai quali dedica lo stesso tempo consideri quello che ritiene più importante (maggior guadagno, maggiore stabilità del lavoro, etc.).

QC01c Mi conferma che la sua professione è [QC01_PI] ?

ATTENZIONE: classificata in [risposta a QC02_PI] ; in caso di "conferma ma definisco meglio la codifica" nella successiva domanda è possibile usare il codice 9999

Conferma 1|_|

Non Conferma 2|_|

SOLO CATI

Confermo ma definisco meglio la codifica

(il lavoro non è cambiato) 3|_|

QC01.α Qual è la sua professione? In che cosa consiste il suo lavoro?

QC01.β Quale professione svolge [NOME] ? In che cosa consiste il suo lavoro?

QC02 Codifica della professione

QC02_f |_|_|_|_|_| (codice a 5 digit CP2021 della tabella professioni)

QC03c Mi conferma che [NOME] svolge: [descrittivo QC03_PI]

Conferma 1|_|

Non Conferma 2|_|

QC03 [NOME] svolge:

LEGGERE LE RISPOSTE

- | | |
|------------------------------------------------------------------------|-----|
| <i>Un lavoro come dipendente</i> | 1 _ |
| <i>Un lavoro di:</i> | |
| <i>Collaborazione coordinata e continuativa (con o senza progetto)</i> | 2 _ |
| <i>Prestazione d'opera occasionale</i> | 3 _ |
| <i>Un lavoro autonomo come:</i> | |
| <i>Imprenditrice/ore</i> | 4 _ |
| <i>Libera/o professionista</i> | 5 _ |
| <i>Lavoratrice/ore in proprio</i> | 6 _ |
| <i>Coadiuvante nell'azienda di un familiare NON RETRIBUITA/O</i> | 7 _ |

QC04 Ha dei dipendenti? Non consideri i familiari o le altre persone che la aiutano senza essere pagati
ATTENZIONE: QUI SI CHIEDE SE L'INTERVISTATA/O HA DELLE PERSONE ALLE PROPRIE DIPENDENZE. I SOCI DI COOPERATIVA NON DEVONO CONTARE I DIPENDENTI DELLA COOPERATIVA

- | | |
|-----------|-----|
| <i>Si</i> | 1 _ |
| <i>No</i> | 2 _ |

QC05 Il suo rapporto di lavoro è regolato da un contratto o da un accordo verbale con il datore di lavoro?

- | | |
|------------------------|-------|
| <i>Contratto</i> | 1 _ |
| <i>Accordo verbale</i> | 2 _ |
| <i>Non sa</i> | 997 _ |

QC05BISc Mi conferma che [NOME] è [QC05bis_PI] :

- | | |
|---------------------|-----|
| <i>Conferma</i> | 1 _ |
| <i>Non Conferma</i> | 2 _ |

QC05BIS [NOME] è:

ATTENZIONE: LEGGERE LE RISPOSTE

- | | |
|------------------|-----|
| <i>Dirigente</i> | 1 _ |
| <i>Quadro</i> | 2 _ |
| <i>Impiegato</i> | 3 _ |
| <i>Operaio</i> | 4 _ |

Attività economica

QC06.α L'Ente, l'Azienda in cui [NOME] lavora ha una o più sedi (o stabilimenti)?

QC06.β L'azienda familiare in cui [NOME] lavora ha una o più sedi (o stabilimenti)?

- | | |
|----------------------|-------|
| <i>Solo una sede</i> | 1 _ |
| <i>Più sedi</i> | 2 _ |
| <i>Non sa</i> | 997 _ |

QC07c.α (C14A) Mi conferma che [NOME] è una/un dipendente [QC07_PI] ?

QC07c.β Mi conferma che L'Ente per cui [NOME] lavora è [QC07_PI] ?

ATTENZIONE: fare riferimento all'ente o istituzione con cui è stipulato il contratto, cioè quello che emette la busta paga

Conferma 1|_|
Non conferma 2|_|

QC07.α [NOME] è una/un dipendente pubblica/o o privata/o?

QC07.β L'Ente per cui [NOME] lavora è pubblico o privato?

ATTENZIONE: fare riferimento all'ente o istituzione con cui è stipulato il contratto, cioè quello che emette la busta paga

Pubblico 1|_|
Privato 2|_|
Non sa 997|_|

QC08c Mi conferma che l'Ente per cui [NOME] lavora è [risposta a (QC08_PI, QC08_f_PI, QC08_a_PI)] ?

Conferma 1|_|
Non Conferma 2|_|

QC08 Qual è il nome dell'Ente o Istituzione presso cui [NOME] lavora?

ATTENZIONE: fare riferimento al nome esatto dell'ente o istituzione con cui è stipulato il contratto, cioè quello che emette la busta paga. Nel caso di scuole, università o ospedali accertarsi della loro natura pubblica. Se la risposta non è prevista tra quelle elencate di seguito scegliere 'altro ente' pubblico e cercare l'ente all'interno delle opzioni precaricate. In caso di ente non presente nella lista scegliere "altro" e scrivere la risposta nel campo aperto.

Regione 1|_|
Provincia 2|_|
Comune/Città metropolitana/Unione di comuni 3|_|
Comunità montana/Parco nazionale 4|_|
Ministero, Tribunale, Ag. Entrate, Demanio, Dogana 5|_|
Camera di commercio (CCIAA) 6|_|
Scuola pubblica/Istituto comprensivo pubblico/ Università pubblica 7|_|
Azienda sanitaria locale (regionale, provinciale), ASL/USL 8|_|
Ospedale Pubblico del Servizio sanitario nazionale, Policlinico Universitario pubblico 9|_|
Corpi di Polizia, Forze armate, Protezione civile, Vigili del fuoco, Croce Rossa 10|_|
Enti di previdenza (Inps, Inail, Casse di previdenza) 11|_|
Altro ente pubblico (Specificare _____ QC08_a) 996|_|
Non sa 997|_|

QC09c Mi conferma che l'attività economica svolta da [NOME] e/o dalla sua Azienda è [risposta a QC09_PI] ?

ATTENZIONE: classificata in [risposta a QC10_PI] ;

(SOLO CAT) in caso di "conferma ma definisco meglio la codifica" nella successiva domanda è possibile eventualmente usare il codice 9999

Conferma 1|_|
Non Conferma 2|_|

SOLO CATI

Confermo ma definisco meglio la codifica
(il lavoro non è cambiato)

3|_|

QC09.α Quale attività viene svolta nell'Ente o nell'Azienda presso la quale [NOME] lavora? (Indichi i principali beni e/o servizi prodotti)

QC09.β Quale attività viene svolta nella sede in cui [NOME] lavora? (Indichi i principali beni e/o servizi prodotti)

QC09.γ Qual è l'attività principale che [NOME] svolge e quali sono i beni e/o servizi prodotti?

QC10 Codifica dell'attività economica

QC10_f |_|_|_|_|_|_| (codice a 6 digit ATECO 2007 della tabella Ateco)

QC11.α Compresa/o [NOME] quante persone lavorano nella sede in cui lavora? Conteggi tutti i lavoratori con qualsiasi mansione e qualifica. (Escluda gli eventuali lavoratori in subappalto coinvolti in attività non centrali per l'azienda, come ad esempio le pulizie).

QC11.β Quante persone lavorano nella sede in cui [NOME] lavora? (Consideri la sede/ufficio in cui lavora più spesso, conti anche se stesso e tutte le persone con qualsiasi mansione e qualifica, esclusi i lavoratori in subappalto coinvolti in attività non centrali per l'azienda, come ad esempio le pulizie).

ATTENZIONE: Per chi lavora presso una famiglia ad esempio come badante o colf far riferimento a tutte le persone che lavorano per quella stessa famiglia (vale a dire per lo stesso datore di lavoro)

LEGGERE LE RISPOSTE

Fino a 9 persone	1 _
Da 10 a 15	2 _
Da 16 a 19	3 _
Da 20 a 49	4 _
Da 50 a 249	5 _
250 persone o più	6 _
Non sa ma fino a 9	7 _
Non sa ma 10 e oltre	8 _

QC12 Mi può dire esattamente il numero di persone?

Numero di persone	_ _
Non sa	9 9 7

Autonomi e grado di subordinazione

QC13.α Negli ultimi 12 mesi, per quante aziende [NOME] ha lavorato o quanti clienti ha avuto?

QC13.β. Negli ultimi 12 mesi, per quante aziende ha lavorato la sua società/azienda o quanti clienti ha avuto?

QC13.γ. Negli ultimi 12 mesi, per quante aziende ha lavorato la società/azienda di [NOME] o quanti clienti ha avuto?

LEGGERE LE RISPOSTE

Nessuno	1 _
Uno	2 _
da 2 a 9	3 _
da 10 a 99	4 _
100 e più	5 _
Non sa	997 _

QC14.α Pensi al guadagno che [NOME] ha ricavato negli ultimi 12 mesi dal suo lavoro come [risposta a QC01] . Quale percentuale di guadagno ha ricavato approssimativamente dal cliente più importante (cioè quello da cui ha guadagnato di più)?

QC14.β Pensi al guadagno che [NOME] ha ricavato dalla sua società/azienda negli ultimi 12 mesi. Quale percentuale di guadagno ha ricavato approssimativamente dal cliente più importante (cioè quello da cui

ATTENZIONE: Solo se necessario rilanciare “Negli ultimi 12 mesi, il guadagno da [risposta a QC01] o che ha ricavato dalla sua società è derivato almeno per il 75% del totale da un unico cliente/committente?” Se sì, scegliere la modalità 3, altrimenti scegliere la 1, la 2 o la 995.

LEGGERE LE RISPOSTE

Meno del 50%	1 _
Tra il 50% e il 74%	2 _
Tra il 75% e il 100%	3 _
Non ha un cliente prevalente	995 _
Non sa	997 _

QC15.α Abitualmente [NOME] decide dove lavorare o è tenuta/o a lavorare presso l'azienda e/o il cliente?

QC15.β Abitualmente [NOME] lavora presso il suo studio o presso il committente/cliente?

Decide dove lavorare/lavora presso il proprio studio/ufficio	1 _
Lavora presso l'azienda/cliente/committente	2 _
Non sa	997 _

QC16 [NOME] decide autonomamente le tariffe, i prezzi e/o i compensi dovuti per il lavoro che svolge?

ATTENZIONE: In genere i commercianti decidono autonomamente i prezzi quando stabiliscono il margine di profitto per gli articoli venduti (es. libertà di fare scontistica eccetera). Casi particolari possono essere il Franchising o gli edicolanti in cui i prezzi dei beni venduti sono stabiliti in origine dal fornitore della merce o intermediario. In questi casi è ammissibile la risposta No.

Sì	1 _
No	2 _
Non sa	997 _

QC17 Chi definisce le tariffe, i prezzi e/o i compensi dovuti per il lavoro?

LEGGERE LE RISPOSTE

Le tariffe sono:

concordate con il cliente/committente	1 _
stabilite dal cliente/committente	2 _
stabilite per legge	3 _
stabilite da un altro soggetto/impresa (che gli assegna il lavoro o fornisce la merce, anche per casi di subappalto)	4 _
Altro (specificare _____ QC17_a)	996 _

QC18 Nello svolgimento del suo lavoro "NOME" utilizza strumenti/strutture di sua proprietà o di proprietà del suo principale cliente/committente (ad esempio computer o macchinari, locali per la vendita, uffici)?

Strumenti di proprietà, affitto o leasing	1 _
Strumenti di proprietà esclusiva del cliente/committente	2 _
Strumenti in parte di proprietà e in parte del cliente/committente	3 _
Altro (specificare) _____ (QC18_a)	996 _
Non sa	997 _

QC19 [NOME] ha l'incarico di coordinare il lavoro svolto da altre persone?

Si	1 _
No	2 _
Non sa	997 _

Durata del lavoro

QC20c Mi conferma che il suo lavoro è [risposta a QC20_PI]?

QC20cβ Mi conferma che il lavoro di "NOME" è [risposta a QC20_PI]?

Conferma	1 _
Non Conferma	2 _

QC20.α [NOME] ha un contratto a termine (a tempo determinato) o a tempo indeterminato (senza una scadenza)?

QC20.β Il suo lavoro è a termine oppure non ha una scadenza?

A termine (tempo determinato)	1 _
A tempo indeterminato (senza una scadenza)	2 _

QC21.α Anche se ha un contratto a tempo indeterminato [NOME] è una/un lavoratrice/ore in somministrazione (ex interinale)?

Se necessario leggere: Vale a dire ha un contratto con un'agenzia di somministrazione che la invia a lavorare presso un'altra impresa (impresa cliente, impresa terza ecc.)?

QC21.β[NOME] è una/un lavoratrice/tore in somministrazione (ex interinale)?

Se necessario leggere: Vale a dire ha un contratto con un'agenzia di somministrazione che la invia a lavorare presso un'altra impresa (impresa cliente, impresa terza ecc.)?

Sì 1|_|
 No 2|_|
 Non sa 997|_|

QC22 [NOME] lavora direttamente per l'agenzia di somministrazione (ad esempio come contabile, amministrativa/o, responsabile del personale), o viene inviata/o di volta in volta presso le imprese clienti?

Lavora direttamente per l'agenzia di somministrazione 1|_|
Lavora di volta in volta presso le imprese clienti 2|_|
Non sa 997|_|

QC23 [NOME] ha un contratto di apprendistato?

Sì 1|_|
 No 2|_|
 Non sa 997|_|

QC24c Da quando è iniziato a quando finirà, questo lavoro durerà [risposta a QC24_PI] ?

Conferma 1|_|
Non Conferma 2|_|

QC24.α Qual è la durata complessiva in mesi dell'attuale contratto?

QC24.β Qual è la durata complessiva in mesi dell'attuale lavoro a termine?

Meno di un mese |_|_|0|
Numero di mesi |_|_|_|
Non è specificata la durata/scadenza |9|9|5|
Non sa |9|9|7|

QC25.α A prescindere dal tipo di contratto, per quale motivo il suo lavoro è a termine?

QC25.β Per quale motivo il suo lavoro è a termine?

LEGGERE LE RISPOSTE

<i>Per imparare il lavoro (stage, tirocinio, praticantato)</i>	1 _
<i>Per svolgere un periodo di prova</i>	2 _
<i>Per acquisire un titolo di studio che prevede esperienza di lavoro (apprendistato in parte studio e in parte lavoro)</i>	3 _
<i>È un lavoro stagionale</i>	4 _
<i>Il lavoro è per sua natura occasionale, discontinuo o intermittente</i>	5 _
<i>Per occupare un posto vacante (comprese supplenze brevi e incarico a termine nella scuola, nella sanità, etc.)</i>	6 _
<i>È l'unico che è stato proposto (compreso lavoro senza contratto e chi dice non c'è una ragione specifica)</i>	7 _
<i>Altro (specificare) (QC25_a) _____</i>	996 _
<i>Non sa</i>	997 _

QC26.α [NOME] ha un lavoro a tempo determinato perché non vuole un lavoro a tempo indeterminato o perché non lo ha trovato?

QC26.β [NOME] ha un lavoro a termine perché non vuole un lavoro stabile o perché non lo ha trovato?

<i>Non vuole un lavoro a tempo indeterminato</i>	1 _
<i>Non ha trovato un lavoro a tempo indeterminato</i>	2 _
<i>Non sa</i>	997 _

Orario di lavoro

QC27c Mi conferma che il suo lavoro è: [risposta a QC27_PI]

<i>Conferma</i>	1 _
<i>Non Conferma</i>	2 _

QC27 [NOME] lavora a tempo pieno o a tempo parziale (part-time)?

<i>A tempo pieno</i>	1 _
<i>A tempo parziale (part-time)</i>	2 _

QC28 [NOME] Lavora part-time (a tempo parziale) perché non vuole un lavoro a tempo pieno, non ha trovato un lavoro a tempo pieno o per altri motivi?

<i>Non vuole un lavoro a tempo pieno</i>	1 _
<i>Non ha trovato un lavoro a tempo pieno</i>	2 _
<i>Non c'è abbastanza lavoro</i>	3 _
<i>Altri motivi</i>	4 _
<i>Non sa</i>	997 _

QC29c Mi conferma che sta lavorando part time (a tempo parziale) per: [risposta a QC29_PI, QC29_a_PI]

<i>Conferma</i>	1 _
<i>Non Conferma</i>	2 _

QC29 Per quale tra questi motivi lavora part time (a tempo parziale):

ATTENZIONE: se qualcuno risponde che lavora part time perché non c'è abbastanza lavoro bisogna tornare alla risposta precedente e indicare che lavora part time perché non ha trovato un lavoro a tempo pieno o non c'è abbastanza lavoro

Studia o segue corsi di formazione	1 _
Malattia, problemi di salute personali	2 _
Si prende cura dei figli e/o di altri familiari non autosufficienti	3 _
Altri motivi familiari (ad esempio si occupa della casa, è in attesa di un figlio, vuole più tempo per la famiglia)	4 _
Fa volontariato	5 _
Ha un secondo lavoro	6 _
Non le/gli interessa un lavoro a tempo pieno/non ne ha bisogno	7 _
Altri motivi personali (ad esempio vuole più tempo per sé stesso)	8 _
Altri motivi (specificare)(QC29_a)_____	996 _
Non sa	997 _

QC30 Perché [NOME] non ricorre (o non ricorre di più) ai servizi pubblici o privati cui affidare la cura di figli o di altri familiari bisognosi di assistenza? (Consideri anche baby-sitter o assistenti a pagamento).

ATTENZIONE: SE I MOTIVI SONO PIU' DI UNO, CHIEDERE ALL'INTERVISTATO DI SCEGLIERE IL MOTIVO PRINCIPALE LEGGERE LE RISPOSTE

I servizi non sono disponibili/adequati	1 _
I costi dei servizi non sono sostenibili	2 _
Preferisco occuparmene personalmente	3 _
Non uso i servizi per altri motivi (specificare)	996 _
Non sa	997 _

QC31.α Quante ore di lavoro settimanali prevede il suo contratto? Indichi anche frazioni di ore.

ATTENZIONE: gli insegnanti devono fare riferimento sia alle ore di lezione frontali sia a quelle previste per le attività extra curricolari (collegi, consigli, eccetera)

QC31.β Quante ore di lavoro settimanali prevede il suo accordo di lavoro?

ATTENZIONE SE L'ORARIO DI LAVORO PREVEDE FRAZIONI DI ORE PROCEDERE COSÌ:

- **MINUTI INFERIORI A 15: INDICARE LE ORE INTERE ARROTONDANDO PER DIFETTO ',0' (30:12=30,0)**
- **MINUTI COMPRESI TRA 15 E 45: INDICARE LE ORE ARROTONDANDO ALLA MEZZ'ORA ',5' (30:25 MINUTI=30,5)**
- **MINUTI SUPERIORI A 45: INDICARE LE ORE INTERE ARROTONDANDO PER ECCESSO ',0' (30:50=31,0)**

Numero di ore	_ _ _ . _
Ha un contratto o un accordo con orari non definiti (a priori)	9 6 0
Non ha un accordo	9 7 0
Non sa	9 9 7

QC31A.α Escludendo l'interruzione per i pasti e gli spostamenti casa-lavoro, [NOME] di solito lavora più o meno ore di quante ne prevede il suo contratto?

QC31A.β Escludendo l'interruzione per i pasti e gli spostamenti casa-lavoro, [NOME] di solito lavora più o meno ore di quante ne prevede il suo accordo di lavoro?

ATTENZIONE: SOLO IN CASO DI NECESSITÀ, LEGGERE: CONSIDERI SOLO IL LAVORO DI CUI ABBIAMO PARLATO FINORA

Lavora più ore	1 _
Lavora meno ore	2 _
Lavora lo stesso numero di ore	3 _
Non sa	997 _

QC32 [NOME] di solito quante ore lavora a settimana? Indichi anche frazioni di ore (ed escluda l'interruzione per i pasti e gli spostamenti casa lavoro).

ATTENZIONE SE L'ORARIO DI LAVORO PREVEDE FRAZIONI DI ORE PROCEDERE COSÌ:

- **MINUTI INFERIORI A 15:** INDICARE LE ORE INTERE ARROTONDANDO PER DIFETTO ',0' (30:12=30,0)
- **MINUTI COMPRESI TRA 15 E 45:** INDICARE LE ORE ARROTONDANDO ALLA MEZZ'ORA ',5' (30:25 MINUTI=30,5)
- **MINUTI SUPERIORI A 45:** INDICARE LE ORE INTERE ARROTONDANDO PER ECCESSO ',0' (30:50=31,0)

Numero di ore |_|_|_|.|_|
 Le ore variano di settimana in settimana |9|7|0|
 Non sa |9|9|7|

QC33 Considerando le ultime 4 settimane [NOME] mediamente quante ore ha lavorato a settimana? Indichi anche frazioni di ore (ed escluda l'interruzione per i pasti e gli spostamenti casa-lavoro).

ATTENZIONE: IN CASO LA PERSONA NON ABBA LAVORATO NELLE 4 SETTIMANE PERCHÉ ASSENTE, LEGGERE: CONSIDERI QUANTO HA LAVORATO MEDIAMENTE A SETTIMANA NEGLI ULTIMI 3 MESI

ATTENZIONE SE L'ORARIO DI LAVORO PREVEDE FRAZIONI DI ORE PROCEDERE COSÌ:

- **MINUTI INFERIORI A 15:** INDICARE LE ORE INTERE ARROTONDANDO PER DIFETTO ',0' (30:12=30,0)
- **MINUTI COMPRESI TRA 15 E 45:** INDICARE LE ORE ARROTONDANDO ALLA MEZZ'ORA ',5' (30:25 MINUTI=30,5)
- **MINUTI SUPERIORI A 45:** INDICARE LE ORE INTERE ARROTONDANDO PER ECCESSO ',0' (30:50=31,0)

Numero di ore |_|_|_|.|_|
 Non sa |9|9|7|

QC34 Rispetto alle [risposta QC32 (se QC32<>970,997,0) oppure risposta QC33 (se QC33<>970,997,0)] ore che lavora di solito vorrebbe lavorare più o meno ore?

Vorrebbe lavorare meno ore 1|_|
 Vorrebbe lavorare più ore 2|_|
 Vorrebbe lavorare lo stesso numero di ore 3|_|
 Non sa 997|_|

QC35 Complessivamente quante ore vorrebbe lavorare a settimana? (Indichi anche frazioni di ore)

ATTENZIONE SE L'ORARIO DI LAVORO PREVEDE FRAZIONI DI ORE PROCEDERE COSÌ:

- **MINUTI INFERIORI A 15:** INDICARE LE ORE INTERE ARROTONDANDO PER DIFETTO ',0' (30:12=30,0)
- **MINUTI COMPRESI TRA 15 E 45:** INDICARE LE ORE ARROTONDANDO ALLA MEZZ'ORA ',5' (30:25 MINUTI=30,5)
- **MINUTI SUPERIORI A 45:** INDICARE LE ORE INTERE ARROTONDANDO PER ECCESSO ',0' (30:50=31,0)

Numero di ore |_|_|_|.|_|
 Non sa |9|9|7|

QC35A Entro due settimane [NOME] sarebbe disponibile a lavorare queste ore in più?

Sì 1|_|
 No 2|_|
 Non sa 997|_|

QC36 Per quale motivo non è disponibile a lavorare più ore? (Se ne avesse l'opportunità)

<i>Studia o segue corsi di formazione</i>	1 _
<i>Malattia, problemi di salute personali</i>	2 _
<i>Si prende cura dei figli e/o di altri familiari non autosufficienti</i>	3 _
<i>Altri motivi familiari (ad esempio si occupa della casa, è in attesa di un figlio, vuole più tempo per la famiglia)</i>	4 _
<i>Fa volontariato</i>	5 _
<i>Altri motivi personali (ad esempio vuole più tempo per sé stesso)</i>	6 _
<i>Deve dare un preavviso</i>	7 _
<i>Altri motivi (specificare)(QC36_a_____)</i>	996 _
<i>Non sa</i>	997 _

QC37 Perché [NOME] non ricorre (o non ricorre di più) ai servizi pubblici o privati cui affidare la cura di figli o di altri familiari bisognosi di assistenza? (Consideri anche baby-sitter o assistenti a pagamento).
ATTENZIONE: SE I MOTIVI SONO PIU' DI UNO, CHIEDERE ALL'INTERVISTATO DI SCEGLIERE IL MOTIVO PRINCIPALE
LEGGERE LE RISPOSTE

<i>I servizi non sono disponibili/adequati</i>	1 _
<i>I costi dei servizi non sono sostenibili</i>	2 _
<i>Preferisco occuparmene personalmente</i>	3 _
<i>Non uso i servizi per altri motivi (specificare)</i>	996 _
<i>Non sa</i>	997 _

Orario nella settimana di riferimento

Script QC38 (obbligatorio da leggere)

Le prossime domande si riferiscono ai giorni e alle ore di lavoro svolte per il lavoro principale nella settimana che va "DA LUNEDÌ" ... A DOMENICA...". Tenga conto di eventuali ferie, malattia, straordinario, etc.

QC38.α "LA SETTIMANA SCORSA", cioè "DA LUNEDÌ... A DOMENICA..." ci sono stati giorni o mezze giornate in cui [NOME] è stata/o assente dal lavoro per uno dei seguenti motivi?

QC38.β "LA SETTIMANA SCORSA", cioè "DA LUNEDÌ... A DOMENICA..." ci sono stati giorni o mezze giornate in cui [NOME] è stata/o assente dal lavoro per uno dei seguenti motivi? Consideri che c'è stata la festività di [DESCRITTIVO COLONNA "Testo" dell'Allegato "Calendario festività" corrispondente all'anno, trimestre e settimana di riferimento] .

QC38.γ "La SETTIMANA SCORSA", cioè "DA LUNEDÌ... A DOMENICA..." [NOME] è stata/o assente per "descrittivo semplificato domanda QB06". Oltre a questo è stata/o assente anche per altri motivi?

QC38.δ "La SETTIMANA SCORSA", cioè "DA LUNEDÌ... A DOMENICA..." [NOME] è stata/o assente per "descrittivo semplificato domanda QB06". Oltre a questo è stata/o assente anche per altri motivi? Consideri che c'è stata la festività di [DESCRITTIVO COLONNA "Testo" dell'Allegato "Calendario festività" corrispondente all'anno, trimestre e settimana di riferimento] .

ATTENZIONE: LEGGERE LE RISPOSTE E ASSEGNARE UNA RISPOSTA PER CIASCUNA RIGA

	Sì	No	Non sa
QC38_1 Ferie o festività	1 _	2 _	997 _
QC38_2 Malattia o infortunio	1 _	2 _	997 _
QC38_3 Altri motivi	1 _	2 _	997 _

QC39 Quanti giorni di ferie o festività ha preso?

Se necessario leggere: Si prega di includere anche mezze giornate, contando ognuna di esse come 0,5.

Numero di giorni o mezze giornate di assenza	_ _ . _
Non sa	997 _

QC40 Quanti giorni di malattia o infortunio ha preso?

Se necessario leggere: Si prega di includere anche mezze giornate, contando ognuna di esse come 0,5.

Numero di giorni o mezze giornate di assenza	_ _ . _
Non sa	997 _

QC41α Quanti giorni per altri motivi ha preso nella settimana "DA LUNEDÌ... A DOMENICA..."?

Se necessario leggere: Si prega di includere anche mezze giornate, contando ognuna di esse come 0,5

QC41 β Quanti giorni per altri motivi compreso quelli per [descrittivo semplificato QB06] ha preso nella settimana da "DA LUNEDÌ... A DOMENICA..."?

Se necessario leggere: Si prega di includere anche mezze giornate, contando ognuna di esse come 0,5

ATTENZIONE: NEGLI ALTRI MOTIVI VANNO CONTATI TUTTE LE ASSENZE DIVERSE DA FERIE, FESTIVITÀ E MALATTIA, SOMMANDO AD ESEMPIO EVENTUALI ASSENZE PER CIG, 104, PERMESSI STUDIO, ECC.

Numero di giorni o mezze giornate di assenza
Non sa

||_|_|
997|_|

QC42.α LA SETTIMANA SCORSA", cioè "DA LUNEDÌ... A DOMENICA...", ci sono stati giorni in cui [NOME] ha fatto straordinari, siano essi retribuiti o no, o ha fatto ore extra recuperabili in seguito? Prenda le ore contrattuali come riferimento.

QC42.β LA SETTIMANA SCORSA", cioè "DA LUNEDÌ... A DOMENICA...", ci sono stati giorni in cui [NOME] ha lavorato più del solito?

Si 1|_|
No 2|_|
Non sa 997|_|

QC43 In totale, in quella settimana, quante ore in più ha lavorato? Si prega di considerare le ore extra fatte ogni giorno e sommarle (anche se sono state recuperate nella settimana stessa)

ATTENZIONE SE L'ORARIO DI LAVORO PREVEDE FRAZIONI DI ORE PROCEDERE COSÌ:

- **MINUTI INFERIORI A 15: INDICARE LE ORE INTERE ARROTONDANDO PER DIFETTO ',0' (30:12=30,0)**
- **MINUTI COMPRESI TRA 15 E 45: INDICARE LE ORE ARROTONDANDO ALLA MEZZ'ORA ',5' (30:25 MINUTI=30,5)**
- **MINUTI SUPERIORI A 45: INDICARE LE ORE INTERE ARROTONDANDO PER ECCESSO ',0' (30:50=31,0)**

Numero di ore |_|_|_|_|_|
Non sa |9|9|7|

QC44 Complessivamente nella settimana che va "DA LUNEDÌ... A DOMENICA..." [NOME] quante ore ha lavorato? Indichi anche frazioni di ore.

- **ATTENZIONE SE L'ORARIO DI LAVORO PREVEDE FRAZIONI DI ORE PROCEDERE COSÌ:**

- **MINUTI INFERIORI A 15: INDICARE LE ORE INTERE ARROTONDANDO PER DIFETTO ',0' (30:12=30,0)**
- **MINUTI COMPRESI TRA 15 E 45: INDICARE LE ORE ARROTONDANDO ALLA MEZZ'ORA ',5' (30:25 MINUTI=30,5)**
- **MINUTI SUPERIORI A 45: INDICARE LE ORE INTERE ARROTONDANDO PER ECCESSO ',0' (30:50=31,0)**

Numero di ore |_|_|_|_|_|
Non sa |9|9|7|

Lavoro in orari disagiati e a turni

QC45 Di solito [NOME] in che modo decide l'orario di inizio e di fine della sua giornata lavorativa?

LEGGERE LE RISPOSTE

Decide in piena autonomia 1 |_|
Decide ma con alcune limitazioni 2 |_|
L'orario è stabilito principalmente dal datore di lavoro 3 |_|
L'inizio e la fine della giornata lavorativa sono stabiliti principalmente dalle esigenze dei clienti o dalla normativa 4 |_|
L'orario è deciso da una terza parte (es. maltempo, regolamenti comunali, etc.) 5 |_|
Non sa 997 |_|

QC45A. Nel corso della giornata lavorativa, in che misura "NOME" può scegliere l'ordine con cui eseguire le attività da svolgere?

LEGGERE LE RISPOSTE

Ha ampia possibilità (di scelta)	1 _
Qualche possibilità di scelta	2 _
Scarsa possibilità	3 _
Nessuna possibilità	4 _
Non sa	997 _

QC45B. In che misura “NOME” può scegliere invece i contenuti del suo lavoro? Ad esempio, scegliere gli obiettivi, metodi o strumenti

LEGGERE LE RISPOSTE

Ha ampia possibilità (di scelta)	1 _
Qualche possibilità di scelta	2 _
Scarsa possibilità	3 _
Nessuna possibilità	4 _
Non sa	997 _

QC46.α Per il suo tipo di lavoro è prevista una organizzazione a turni, cioè più lavoratori si alternano in determinati orari o giorni della settimana?

QC46.β Per il tipo di lavoro svolto da [NOME] è prevista una organizzazione a turni, cioè più lavoratori si alternano in determinati orari o giorni della settimana?

Sì	1 _
No	2 _
Non sa	997 _

QC47 Nelle 4 settimane “DAL... AL...” [NOME] ha svolto turni di lavoro?

ATTENZIONE: se le ultime 4 settimane sono state diverse dal solito fare riferimento agli ultimi 3 mesi

Sì	1 _
No	2 _
Non sa	997 _

QC48 Nelle 4 settimane “DAL... AL...” [NOME] ha lavorato di sera? (dalle ore 20 alle 23 circa)

ATTENZIONE: se le ultime 4 settimane sono state diverse dal solito fare riferimento agli ultimi 3 mesi

Sì, più della metà dei giorni	1 _
Sì, meno della metà dei giorni	2 _
No	3 _
Non sa	997 _

QC49 Nelle 4 settimane “DAL... AL...” [NOME] ha lavorato di notte? (dopo le ore 23 fino alle 5)

ATTENZIONE: se le ultime 4 settimane sono state diverse dal solito fare riferimento agli ultimi 3 mesi

Sì, più della metà dei giorni	1 _
Sì, meno della metà dei giorni	2 _
No	3 _
Non sa	997 _

QC50 Nelle 4 settimane "DAL... AL..." [NOME] ha lavorato di sabato (indipendentemente dall'orario diurno, serale, notturno)?

ATTENZIONE: se le ultime 4 settimane sono state diverse dal solito fare riferimento agli ultimi 3 mesi

<i>Sì, almeno due sabati</i>	1 _
<i>Sì, un solo sabato</i>	2 _
<i>No</i>	3 _
<i>Non sa</i>	997 _

QC51 Nelle 4 settimane "DAL... AL..." [NOME] ha lavorato di domenica (indipendentemente dall'orario diurno, serale, notturno)?

ATTENZIONE: se le ultime 4 settimane sono state diverse dal solito fare riferimento agli ultimi 3 mesi

<i>Sì, almeno due domeniche</i>	1 _
<i>Sì, solo una domenica</i>	2 _
<i>No</i>	3 _
<i>Non sa</i>	997 _

QC52.α Sempre facendo riferimento al suo lavoro principale, nelle 4 settimane "DAL... AL..." "NOME" ha lavorato da casa? (compreso telelavoro e smart work)

ATTENZIONE: *solo in caso necessità leggere:* le ore lavorate a casa possono essere svolte sia durante l'orario di lavoro sia in altri orari, anche se non sono retribuite o riconosciute formalmente. Non devono essere considerate telefonate di lavoro o il controllo della posta se fatte in modo occasionale. Gli insegnanti che preparano le lezioni a casa o correggono i compiti dovrebbero rispondere di sì.

ATTENZIONE: NON considerare il lavoro svolto da colf e badanti presso l'abitazione del datore di lavoro.

QC52.β Sempre con riferimento al suo lavoro principale, nelle 4 settimane "DAL... AL..." "NOME" ha lavorato da casa? Non consideri il lavoro eventualmente svolto in un ufficio adiacente alla sua abitazione se è fornito di ingresso indipendente.

ATTENZIONE: Gli agricoltori che lavorano nel campo adiacente la propria abitazione devono rispondere di no.

<i>Sì, per la maggior parte del tempo di lavoro (almeno la metà)</i>	1 _
<i>Sì, qualche volta (meno della metà del tempo di lavoro)</i>	2 _
<i>No, mai</i>	3 _
<i>Sì, è il mio esclusivo luogo di lavoro</i>	4 _
<i>Non sa</i>	997 _

QC52A. Per lavorare a casa "NOME" ha uno specifico accordo di telelavoro o smart work (lavoro agile)?

ATTENZIONE:

1) il telelavoro consente lo svolgimento del lavoro al di fuori dei locali dell'ente/impresa e solitamente presso la propria abitazione. conserva alcuni vincoli contrattuali (es. fasce orarie)

2) lo smart work (o lavoro agile) è una modalità di realizzazione del lavoro che consente un'organizzazione autonoma e flessibile sia per gli orari che per i luoghi e che ha come vincolo principale il raggiungimento di specifici obiettivi.

<i>Sì, telelavoro</i>	1 _
<i>Sì, smart work</i>	2 _
<i>No</i>	3 _
<i>Non sa</i>	997 _

QC53 Per andare da casa a lavoro "NOME" abitualmente quanto tempo impiega? Non consideri l'eventuale tempo per accompagnare i figli a scuola

Numero di minuti
 Orario molto variabile dovuto a differenti destinazioni
 Non sa

QC54 Nella settimana che va da "DA LUNEDI'... A DOMENICA..." per andare da casa a lavoro [NOME] quanto tempo ha impiegato l'ultimo giorno in cui ha lavorato?"

Numero di minuti
 Non sa

Luogo di lavoro

QC55c Mi conferma che [NOME] lavora più spesso [descrittivo QC55_PI] :
 Comune in cui abita: "COMUNE"

Conferma
 Non Conferma

QC55 [NOME] in quale comune lavora? Se non ha un luogo abituale di lavoro, consideri quello dove lavora più spesso.

ATTENZIONE: se non è possibile identificare un comune nel quale l'intervistato lavora più spesso, il comune da indicare dovrebbe essere:

*se dipendente, il comune dove ha sede l'impresa per la quale lavora;
 se lavoratore autonomo, il luogo del suo domicilio fiscale*

LEGGERE LE RISPOSTE

Nel comune in cui abitava famiglia
 In un comune italiano diverso da quello in cui abita la famiglia
 All'estero

QC56c Mi conferma che [NOME] lavora più spesso nel Comune di [descrittivo QC56_PI] ?

Conferma
 Non Conferma

QC56 In quale Comune?

QC56_e _____ (descrittivo Comune e Provincia)

QC57c Mi conferma che [NOME] lavora più spesso in [descrittivo QC57_PI] [nella regione QC57A_PI] ?

Conferma
 Non Conferma

QC57 In quale Stato estero?

_____|_|_|

QC57A Potrebbe indicarmi la regione della [visualizzare nome paese corrispondente a codice QC57] in cui [NOME] lavora più spesso?

LEGGERE LE RISPOSTE

- | | |
|------------------------------------------------------------|--------|
| 1. Carinzia/Kärnten | AT21 _ |
| 2. Salisburgo/Salzburg | AT32 _ |
| 3. Tirolo / Tirol | AT33 _ |
| 4. Altra regione dell'Austria | AT00 _ |
| 5. Provenza-Alpi-Costa Azzurra/ Provence-Alpes Côté d'Azur | FRL0 _ |
| 6. Rodano-Alpi /Rhône-Alpes | FRK2 _ |
| 7. Altra regione della Francia | FR00 _ |
| 8. Regione del Lemano/ Région Lémanique | CH01 _ |
| 9. Svizzera orientale/ Ostschweiz | CH05 _ |
| 10. Ticino | CH07 _ |
| 11. Altra regione della Svizzera | CH00 _ |
| 12. Slovenia occidentale/ Zahodna Slovenija | SI04 _ |
| 13. Altra regione della Slovenia | SI00 _ |
| 14. Non sa | 997 _ |

Inizio dell'attività lavorativa

QC58c.α Mi conferma che ha cominciato a lavorare per l'attuale datore di lavoro nel [risposta a QC58_PI]

QC58c.β Mi conferma che ha cominciato questo lavoro nel [risposta a QC58_PI] ?

Conferma 1|_|
Non Conferma 2|_|

QC58.α [NOME] in che anno ha cominciato a lavorare per l'attuale datore di lavoro, a prescindere dal tipo di contratto?

QC58.β [NOME] in che anno ha cominciato questo lavoro?

ATTENZIONE: *solo in caso di necessità leggere: consideri l'anno in cui ha iniziato a svolgere questo lavoro autonomo e non la singola commessa*

Anno |_|_|_|_|
Non sa |_|_|9|7|

QC58Ac.α Mi conferma che ha cominciato a lavorare per l'attuale datore di lavoro quando aveva [risposta a QC58A_PI] anni?

QC58Ac.β Mi conferma che ha cominciato questo lavoro quando aveva [risposta a QC58A_PI] anni?

Conferma 1|_|
Non Conferma 2|_|

QC58A Si ricorda l'età in cui lo ha iniziato?

Età |_|_|_|

QC58Bc.α Mi conferma che ha cominciato a lavorare per l'attuale datore di lavoro nel mese di [conversione alfabetica del mese indicato a QC58B_PI] ?

QC58Bc.β Mi conferma che ha cominciato questo lavoro nel mese di [conversione alfabetica del mese indicato a QC58B_PI] ?

Conferma 1|_|
Non Conferma 2|_|

QC58B Si ricorda il mese?

Mese |_|_|_|
Non sa |9|9|7|

QC59.α Nel[visualizzare QC58] [NOME] ha iniziato da subito con l'attuale contratto a tempo indeterminato?

QC59.β A[visualizzare QC58A] anni [NOME] ha iniziato da subito con l'attuale contratto a tempo indeterminato?

Si 1|_|
No 2|_|
Non sa 997|_|

QC60 Mi può dire l'anno in cui [NOME] ha iniziato a lavorare con l'attuale contratto a tempo indeterminato?

Anno |_|_|_|_|
Non sa |_|9|9|7|

QC61.α Il Centro pubblico per l'Impiego l'ha aiutata a trovare l'attuale lavoro?

QC61.β Il Centro pubblico per l'Impiego ha aiutato [NOME] a trovare l'attuale lavoro?

Si 1|_|
No 2|_|
Non sa 997|_|

QC62 In che modo [NOME] ha trovato l'attuale lavoro? Indichi il più efficace.

ATTENZIONE: SE HA UTILIZZATO PIÙ METODI INDICARE IL PRINCIPALE, OVVERO QUELLO CHE HA PERMESSO EFFETTIVAMENTE DI OTTENERE IL LAVORO

Annunci su giornali, siti specializzati o simili, anche online	1 _
Si è rivolto direttamente al datore di lavoro o all'azienda	2 _
È stato contattato direttamente dal datore di lavoro o dall'azienda	3 _
Attraverso parenti o familiari (rete familiare)	4 _
Attraverso amici o conoscenti, colleghi o ex colleghi (rete personale)	5 _
Concorso pubblico	6 _
Centro pubblico per l'impiego	7 _
Società privata di intermediazione (agenzia di somministrazione)	8 _
Scuola o ente di formazione	9 _
Stage o precedenti esperienze lavorative	10 _
Avvio di un'attività autonoma	11 _
Altro metodo (specificare) (QC62_a) _____	996 _
Non sa	997 _

QC63 Questo è il suo primo lavoro?

ATTENZIONE: solo in caso di necessità leggere: consideri il lavoro da cui ha ricavato un guadagno o il lavoro non pagato solo se effettuato abitualmente presso la ditta di un familiare

Si 1|_|
 No 2|_|
 Non sa 997|_|

QC64c.α Mi conferma che [NOME] ha iniziato il suo primo lavoro nel [risposta QC64_PI] ?

QC64c.β Mi conferma che [NOME] ha iniziato il suo primo lavoro quando aveva [risposta QC64A_PI] anni?

Conferma 1|_|
 Non Conferma 2|_|

QC64 In che anno [NOME] ha iniziato il suo primo lavoro?

ATTENZIONE: si fa qui riferimento alla prima volta in cui l'intervistato ha lavorato in modo più o meno costante.

Anno |_|_|_|_|
 Non sa |_|9|9|7|

QC64A Si ricorda l'età in cui ha iniziato a lavorare?

Età |_|_|_|
 Non sa |9|9|7|

Retribuzione

Script QC65 (C63)

La prossime domande riguardano il guadagno ricevuto lo scorso mese per questo lavoro. È un'informazione importante per valutare le differenze nelle retribuzioni in Italia e in Europa. Se desidera può consultare la busta paga dello scorso mese.

QC65.α Qual è stata la retribuzione **netta** che [NOME] ha ricevuto lo scorso mese per questo lavoro? Escluda altre mensilità (tredicesima, quattordicesima, ecc.) e le voci accessorie non percepite regolarmente tutti i mesi (premi di produttività annuali, arretrati, indennità per missioni, straordinari non abituali, ecc.)

Euro |_|_|_|_|_|,00
 Non sa |9|9|9|9|7|
 Preferisce non rispondere |9|9|9|9|8|

QC65A Può indicarmi in quale delle seguenti classi si colloca?

LEGGERE LE RISPOSTE

Meno di 500 euro	1 _
da 500 a 799	2 _
da 800 a 950	3 _
da 951 a 1.050	4 _
da 1.051 a 1.200	5 _
da 1.201 a 1.400	6 _
da 1.401 a 1.700	7 _
da 1.701 a 2.000	8 _
da 2.001 a 3.000	9 _
oltre 3.000	10 _
Non sa	997 _
Preferisce non rispondere	998 _

QC66 Nel corso dell'anno per questo lavoro [NOME] riceve alcuni dei seguenti compensi aggiuntivi anche se non percepiti tutti i mesi:

LEGGERE LE RISPOSTE

POSSIBILI PIÙ RISPOSTE

Tredicesima	1 _
Quattordicesima	2 _
Premi e incentivi di produttività, di risultato, progetti speciali	3 _
Straordinario non percepito tutti i mesi	4 _
Assegni familiari	5 _
Buoni pasto	6 _
Auto aziendale e altri benefit assimilabili	7 _
Altri compensi	8 _
Nessuno	9 _
Non sa	997 _
Preferisce non rispondere	998 _

Soddisfazione per il lavoro svolto

Script QC67 (C73)

Le prossime domande riguardano la sua soddisfazione per il lavoro svolto. Le chiediamo di assegnare un punteggio da 0 a 10 per ciascuna domanda, dove 0 indica "per niente soddisfatto" e 10 "completamente soddisfatto"

QC67 [NOME] quanto è soddisfatto/a del suo attuale lavoro?

ATTENZIONE: in caso di necessità leggere: assegna un punteggio da 0 a 10, dove 0 indica "per niente soddisfatto" e 10 "completamente soddisfatto"

Punteggio (0-10)	_ _
Non sa	9 9 7

QC68 [NOME] quanto è soddisfatto/a del guadagno?

ATTENZIONE: in caso di necessità leggere: assegna un punteggio da 0 a 10, dove 0 indica "per niente soddisfatto" e 10 "completamente soddisfatto".

Punteggio (0-10)	_ _
Non sa	9 9 7

QC69.α Delle opportunità di carriera offerte dal suo lavoro?

ATTENZIONE: specificare che chi si lamenta di non poter fare carriera può dare punteggi bassi. Specificare che chi è a fine carriera può dare anche una valutazione sul passato.

QC69.β Della carriera, del suo giro di affari?

QC69.γ Del suo giro di affari?

ATTENZIONE: *in caso di necessità leggere:* assegni un punteggio da 0 a 10, dove 0 indica “per niente soddisfatto” e 10 “completamente soddisfatto”.

Punteggio (0-10)	_ _ _
Non sa	9 9 7

QC70 Del numero di ore lavorate, cioè di quanto lavora?

ATTENZIONE: *in caso di necessità leggere:* assegni un punteggio da 0 a 10, dove 0 indica “per niente soddisfatto” e 10 “completamente soddisfatto”.

Punteggio (0-10)	_ _ _
Non sa	9 9 7

QC71 Della stabilità del lavoro?

ATTENZIONE: *se necessario specificare:* per stabilità si intende la continuità o la sicurezza del lavoro.

In caso di necessità leggere: assegni un punteggio da 0 a 10, dove 0 indica “per niente soddisfatto” e 10 “completamente soddisfatto”.

Punteggio (0-10)	_ _ _
Non sa	9 9 7

QC72 Della distanza e dei tempi di percorrenza casa-lavoro?

ATTENZIONE: *in caso di necessità leggere:* assegni un punteggio da 0 a 10, dove 0 indica “per niente soddisfatto” e 10 “completamente soddisfatto”.

Punteggio (0-10)	_ _ _
Non sa	9 9 7

QC73 [NOME] quanto ritiene interessante il lavoro che fa? Dia un punteggio da 0 a 10, dove 0 indica “per niente interessante” e 10 “totalmente interessante”.

Punteggio (0-10)	_ _ _
Non sa	9 9 7

QC74 [NOME] ritiene probabile che il suo lavoro/la sua attività termini nei prossimi sei mesi?

Sì	1_
No	2_
Non sa	997_

QC75 E [NOME] ritiene facile trovare/avviare un lavoro simile a quello che ora sta svolgendo?

ATTENZIONE: *in caso di necessità leggere:* si intende in Italia, simile per tipo di lavoro svolto, orario e guadagno

Sì	1_
No	2_
Non sa	997_

SEZIONE D**Attività Lavorativa Secondaria***Per gli occupati 16-89 anni***Script α** Adesso Le porrò alcune domande sul suo secondo lavoro.**Script β** Adesso Le porrò alcune domande sul suo secondo lavoro. Mi ha detto che svolge più di due lavori, tra questi faccia riferimento a quello a cui dedica più ore.Solo in caso di necessità leggere: se svolge più lavori ai quali dedica lo stesso numero di ore consideri quello che ritiene più importante (maggior guadagno, maggiore stabilità del lavoro, etc.).**QD01c** Mi conferma che il nome della professione che svolge come secondo lavoro è [risposta a QD01_PI] ?**ATTENZIONE:** classificata in [risposta a QD02_PI] in caso di “conferma ma definisco meglio la codifica” nella successiva domanda è possibile usare il codice 9999.

Conferma	1 _
Non Conferma	2 _

SOLO CATI

Confermo ma definisco meglio la codifica (il lavoro non è cambiato)	3 _
------------------------------------------------------------------------	-----

QD01 Può dirmi il nome della professione che [NOME] svolge come secondo lavoro?

QD02 Codifica della professione

QD02_f (D7D_f)|_|_|_|_| (codice a 5 digit CP2021 della tabella professioni)

QD03c Mi conferma che [NOME] svolge [descrittivo risposta a QD03_PI] ?

Conferma	1 _
Non Conferma	2 _

QD03 [NOME] svolge:**LEGGERE LE RISPOSTE**

Un lavoro alle dipendenze	1 _
---------------------------	-----

Un lavoro di:	
Collaborazione coordinata e continuativa (con o senza progetto)	2 _
Prestazione d'opera occasionale	3 _

Un lavoro autonomo come:	
Imprenditrice/ore	4 _
Libera/o professionista	5 _
Lavoratrice/ore in proprio	6 _
Coadiuvante nell'azienda di un familiare (non retribuita/o)	7 _

QD04 Ha dei dipendenti? Non consideri i familiari o le altre persone che la aiutano senza essere pagati
ATTENZIONE: QUI SI CHIEDE SE L'INTERVISTATA/O HA DELLE PERSONE ALLE PROPRIE DIPENDENZE. I SOCI DI COOPERATIVA NON DEVONO CONTARE I DIPENDENTI DELLA COOPERATIVA

Si 1|_|
No 2|_|

QD05 Il suo rapporto di lavoro è regolato da un contratto o da un accordo verbale con il datore di lavoro?

Contratto 1|_|
Accordo verbale 2|_|
Non sa 997|_|
Preferisce non rispondere 998|_|

Attività economica

QD06c Mi conferma che l'attività economica svolta da [NOME] e/o dalla sua Azienda è [risposta a QD06_PI] ?

ATTENZIONE: classificata in [risposta a QD07PI] ; in caso di "conferma ma definisco meglio la codifica" nella successiva domanda è possibile usare il codice 9999

Conferma 1|_|
Non Conferma 2|_|

SOLO CATI

Confermo ma definisco meglio la codifica (il lavoro non è cambiato) 3|_|

QD06.α Quale attività viene svolta nella sede in cui [NOME] lavora? (Indichi i principali beni e/o servizi prodotti). Faccia sempre riferimento al suo secondo lavoro.

QD06.β Qual è l'attività principale che [NOME] svolge e quali sono i beni e/o servizi prodotti? Faccia sempre riferimento al suo secondo lavoro.

QD07 Codifica dell'attività economica

QD07_f |_|_|_|_|_| (codice a 6 digit ATECO 2007 della tabella Ateco)

QD08 In genere [NOME] quante ore dedica a settimana a questo secondo lavoro? Indichi anche frazioni di ore.

ATTENZIONE: *SE L'INTERVISTATO HA DIFFICOLTÀ A QUANTIFICARE LE ORE PERCHÉ L'ORARIO CAMBIA DI SETTIMANA IN SETTIMANA, CHIEDERE DI INDICARE L'ORARIO SETTIMANE MEDIO DELLE ULTIME QUATTRO SETTIMANE. SE NON È COMUNQUE IN GRADO DI FORNIRE UNA RISPOSTA, SCEGLIERE LA MODALITÀ "NUMERO DI ORE VARIABILE DA SETTIMANA A SETTIMANA" (COD. 970).*

ATTENZIONE SE L'ORARIO DI LAVORO PREVEDE FRAZIONI DI ORE PROCEDERE COSÌ:

- **MINUTI INFERIORI A 15:** INDICARE LE ORE INTERE ARROTONDANDO PER DIFETTO ',0' (30:12=30,0)
- **MINUTI COMPRESI TRA 15 E 45:** INDICARE LE ORE ARROTONDANDO ALLA MEZZ'ORA ',5' (30:25 MINUTI=30,5)
- **MINUTI SUPERIORI A 45:** INDICARE LE ORE INTERE ARROTONDANDO PER ECCESSO ',0' (30:50=31,0)

Numero di ore	_ _ _ . _
Numero di ore variabile da settimana a settimana	9 7 0
Non sa	9 9 7

QD09 "LA SETTIMANA SCORSA", "DA LUNEDÌ... A DOMENICA...", [NOME] quante ore ha dedicato a questo secondo lavoro? Indichi anche frazioni di ore.

ATTENZIONE SE L'ORARIO DI LAVORO PREVEDE FRAZIONI DI ORE PROCEDERE COSÌ:

- **MINUTI INFERIORI A 15:** INDICARE LE ORE INTERE ARROTONDANDO PER DIFETTO ',0' (30:12=30,0)
- **MINUTI COMPRESI TRA 15 E 45:** INDICARE LE ORE ARROTONDANDO ALLA MEZZ'ORA ',5' (30:25 MINUTI=30,5)
- **MINUTI SUPERIORI A 45:** INDICARE LE ORE INTERE ARROTONDANDO PER ECCESSO ',0' (30:50=31,0)

Numero di ore	_ _ _ . _
Non ha lavorato	_ _ 0
Non sa	9 9 7

QD10 Considerando le ore che lavora di solito in entrambi i lavori, [NOME] vorrebbe lavorare più o meno ore?

Meno ore	1 _
Più ore	2 _
Lo stesso numero di ore	3 _
Non sa	997 _

QD11 Complessivamente quante ore vorrebbe lavorare a settimana? (consideri sia il lavoro principale sia il secondo lavoro)

ATTENZIONE SE L'ORARIO DI LAVORO PREVEDE FRAZIONI DI ORE PROCEDERE COSÌ:

- **MINUTI INFERIORI A 15:** INDICARE LE ORE INTERE ARROTONDANDO PER DIFETTO ',0' (30:12=30,0)
- **MINUTI COMPRESI TRA 15 E 45:** INDICARE LE ORE ARROTONDANDO ALLA MEZZ'ORA ',5' (30:25 MINUTI=30,5)
- **MINUTI SUPERIORI A 45:** INDICARE LE ORE INTERE ARROTONDANDO PER ECCESSO ',0' (30:50=31,0)

Numero di ore	_ _ _ . _
Non sa	9 9 7

QD12 Entro due settimane [NOME] sarebbe disponibile a lavorare queste ore in più?

Sì	1 _
No	2 _
Non sa	997 _

QD13 Per quale motivo non è disponibile a lavorare più ore? (Se ne avesse l'opportunità)

<i>Studia o segue corsi di formazione</i>	1 _
<i>Malattia, problemi di salute personali</i>	2 _
<i>Si prende cura dei figli e/o di altri familiari non autosufficienti</i>	3 _
<i>Altri motivi familiari (ad esempio si occupa della casa, è in attesa di un figlio, vuole più tempo per la famiglia)</i>	4 _
<i>Fa volontariato</i>	5 _
<i>Altri motivi personali (ad esempio vuole più tempo per sé stesso)</i>	6 _
<i>Deve dare un preavviso</i>	7 _
<i>Altri motivi (specificare)(QD13_a_____)</i>	996 _
<i>Non sa</i>	997 _

QD14 Perché [NOME] non ricorre (o non ricorre di più) dei servizi pubblici o privatici affidare la cura di figli o di altri familiari bisognosi di assistenza? (Consideri anche baby-sitter o assistenti a pagamento).

**ATTENZIONE: SE I MOTIVI SONO PIU' DI UNO, CHIEDERE ALL'INTERVISTATO DI SCEGLIERE IL MOTIVO PRINCIPALE
LEGGERE LE RISPOSTE**

<i>I servizi non sono disponibili/adequati</i>	1 _
<i>I costi dei servizi non sono sostenibili</i>	2 _
<i>Preferisco occuparmene personalmente</i>	3 _
<i>Non uso i servizi per altri motivi (specificare)</i>	996 _
<i>Non sa</i>	997 _

SEZIONE E**Precedenti Esperienze di Lavoro***Per i non occupati 16 – 89 anni*

QE01.α Nel corso della sua vita, [NOME] ha mai svolto un lavoro continuativo o un lavoro occasionale? Consideri il lavoro da cui ha ricevuto un guadagno o il lavoro non pagato solo se effettuato presso l'azienda di un familiare.

QE01.β Le esperienze di lavoro che [NOME] ha avuto nella vita sono state continuative o occasionali ?

ATTENZIONE: Per lavoro occasionale si intende un lavoro che non ha caratteristiche di continuità. I lavori occasionali sono definiti come quelli di durata inferiore ai tre mesi (sia a tempo parziale sia a tempo pieno, con o senza un contratto).

<i>Esperienze di lavoro continuative</i>	1 _
<i>Esperienze di lavoro occasionali</i>	2 _
<i>Sia esperienze continuative sia occasionali</i>	3 _
<i>Nessuna esperienza di lavoro</i>	4 _

QE02c Mi conferma che ha smesso di lavorare nel [mese di QE04_PI del] [QE02_PI] ?

<i>Conferma</i>	1 _
<i>Non Conferma</i>	2 _

QE02.α [NOME] in che anno ha smesso di lavorare?

QE02.β Considerando l'ultimo lavoro, [NOME] quando ha smesso di lavorare? (Indichi l'anno)

<i>Anno</i>	_ _ _
<i>Non sa</i>	9 9 7

QE03c Mi conferma che ha smesso di lavorare quando aveva [QE03_PI] anni?

<i>Conferma</i>	1 _
<i>Non Conferma</i>	2 _

QE03 Si ricorda quanti anni aveva?

<i>Età</i>	_ _
------------	-----

QE04 In che mese?

<i>Mese</i>	_ _
<i>Non sa</i>	9 9 7

QE05.α Che professione svolgeva? Consideri l'ultimo lavoro svolto

QE05.β In che cosa consiste il suo lavoro? Qual è il nome della sua professione?

QE06 Codifica della professione

QE06_f |_|_|_|_|_| (codice a 5 digit CP2021 della tabella professioni)

QE07 [NOME] svolgeva:**LEGGERE LE RISPOSTE**

Un lavoro come dipendente	1 _
Un lavoro di:	
Collaborazione coordinata e continuativa (con o senza progetto)	2 _
Prestazione d'opera occasionale	3 _
Un lavoro autonomo come:	
Imprenditrice/ore	4 _
Libera/o professionista	5 _
Lavoratrice/ore in proprio	6 _
Coadiuvante nell'azienda di un familiare(non retribuita/o)	7 _

QE08 Aveva dei dipendenti? Non consideri i familiari o le altre persone che la aiutavano senza essere pagati.

Sì	1 _
No	2 _

QE09.α Qual era l'attività svolta dall'Ente o Azienda presso la quale [NOME] lavorava? (Indichi i principali beni e/o servizi prodotti)**QE09.β** Qual era l'attività principale che [NOME] svolgeva e quali erano i beni e/o servizi prodotti?

QE10 Codifica dell'attività economica

QE10_f |_|_|_|_|_| (codice a 6 digit ATECO 2007 della tabella Ateco)

QE11 Qual è il motivo principale per cui [NOME] ha smesso di lavorare?

<i>Licenziamento o mobilità (anche per fallimento o chiusura attività della ditta in cui lavorava)</i>	1 _
<i>Lavoro a termine (compreso lavoro occasionale e stagionale)</i>	2 _
<i>Perdita del lavoro in seguito alla nascita di una/un figlia/o (o gravidanza)</i>	3 _
<i>Perché ha scelto di prendersi cura dei figli e/o di altri familiari non autosufficienti</i>	4 _
<i>Altri motivi familiari (esclusa maternità, cura dei figli o di altri familiari)</i>	5 _
<i>Studio o formazione professionale</i>	6 _
<i>Malattia, problemi di salute personali</i>	7 _
<i>Pensionamento</i>	8 _
<i>Altri motivi personali</i>	9 _
<i>Altri motivi (specificare)(QE11_a) _____</i>	996 _

QE12 Qual è il motivo principale per cui [NOME] ha concluso la sua attività lavorativa?

- Chiusura o cessazione attività (compreso il passaggio della ditta ad altro familiare) 1|_|
- Lavoro a termine (compreso lavoro occasionale e stagionale) 2|_|
- Interruzione dell'attività in seguito alla nascita di un/a figlio/a (o gravidanza) 3|_|
- Perché ha scelto di prendersi cura dei figli e/o di altri familiari non autosufficienti 4|_|
- Altri motivi familiari (esclusa maternità, cura dei figli o di altri familiari) 5|_|
- Studio o formazione professionale 6|_|
- Malattia, problemi di salute personali 7|_|
- Pensionamento 8|_|
- Altri motivi personali 9|_|
- Altri motivi (specificare)(QE12_a) _____ 996|_|

QE13 Il suo lavoro era a termine (lavoro a tempo determinato), oppure non aveva una scadenza (lavoro a tempo indeterminato)?

- A termine (tempo determinato) 1|_|
- Senza una scadenza (a tempo indeterminato) 2|_|

SEZIONE F**Ricerca di Lavoro***Per le persone di 16 – 89 anni***Per gli occupati****QF01** NOME” cerca un altro lavoro?

<i>Si</i>	1 _
<i>No</i>	2 _

QF02α Sta cercando un nuovo lavoro o un secondo lavoro (da aggiungere a quello attuale)?**QF02β** Sta cercando un nuovo lavoro o un altro lavoro (da aggiungere a quelli attuali)?

<i>Un nuovo lavoro</i>	1 _
<i>Un secondo/altro lavoro (da aggiungere a quello/i attuale/i)</i>	2 _

QF02A Nelle 4 settimane che vanno “DAL... AL...” ha fatto qualcosa per cercare lavoro?

<i>Si</i>	1 _
<i>No</i>	2 _

QF03 Qual è il motivo principale per cui [NOME] cerca un altro lavoro?

<i>Lavoro attuale a termine (lavoro a tempo determinato)</i>	1 _
<i>Teme di perdere l'attuale lavoro</i>	2 _
<i>Considera l'attuale lavoro occasionale</i>	3 _
<i>Guadagnare di più</i>	4 _
<i>Raggiungere più facilmente il luogo di lavoro</i>	5 _
<i>Orario più adatto a prendersi cura dei figli e/o di altri familiari</i>	6 _
<i>Orario diverso per altri motivi</i>	7 _
<i>Cerca un lavoro più qualificante per le proprie capacità/competenze e con maggiori prospettive di carriera</i>	8 _
<i>Cerca un lavoro più adatto alle proprie condizioni di salute</i>	9 _
<i>Altri motivi (specificare)(QF3_a)</i>	996 _

Per i non occupati**QF04** [NOME] cerca un lavoro?

<i>Si</i>	1 _
<i>No</i>	2 _

QF05 Nelle 4 settimane che vanno “DAL... AL...” ha fatto qualcosa per cercare lavoro?

<i>Si</i>	1 _
<i>No</i>	2 _

QF06 Quanti mesi sono passati dall'ultima volta che ha fatto qualcosa per cercare lavoro?

Mesi	_ _
Meno di un mese	0 0 0
Non ha ancora iniziato a cercare lavoro	9 9 5
Non sa	9 9 7

QF07 Qual è il motivo principale per cui [NOME] non ha cercato un lavoro nelle 4 settimane che vanno "DAL... AL..."?

Ritiene di non riuscire a trovare lavoro	1 _
Ha già un lavoro che inizierà in futuro (compresi gli stagionali)	2 _
Studia o segue corsi di formazione	3 _
Malattia, problemi di salute personali	4 _
Si prende cura dei figli e/o di altri familiari non autosufficienti	5 _
Altri motivi familiari (ad esempio fa la casalinga/o, in attesa di un figlio, vuole più tempo per la famiglia)	6 _
Fa volontariato	7 _
Non gli interessa/non ne ha bisogno (anche per motivi di età)	8 _
Altri motivi personali(ad esempio vuole più tempo per sé stesso)	9 _
In attesa di tornare al suo posto di lavoro	10 _
Pensione da lavoro (anzianità o vecchiaia)	11 _
Sta aspettando gli esiti di passate azioni di ricerca	12 _
È in attesa di iniziare a ricevere la pensione	13 _
Altri motivi (specificare)(QF07_a)_____	996 _
Non sa	997 _

QF08 [NOME] ritiene di non riuscire a trovare un lavoro in generale o un lavoro adeguato alle sue esigenze?

In generale	1 _
Adeguate alle sue esigenze	2 _

QF09 Perché [NOME] non ricorre (o non ricorre di più) ai servizi pubblici o privati cui affidare la cura di figli o di altri familiari bisognosi di assistenza? Consideri anche baby-sitter o assistenti a pagamento.**ATTENZIONE: SE I MOTIVI SONO PIU' DI UNO, CHIEDERE ALL'INTERVISTATO DI SCEGLIERE IL MOTIVO PRINCIPALE
LEGGERE LE RISPOSTE**

I servizi non sono disponibili/adeguati	1 _
I costi dei servizi non sono sostenibili	2 _
Preferisco occuparmene personalmente	3 _
Non uso i servizi per altri motivi (specificare)	996 _
Non sa	997 _

QF10.α Anche se al momento non sta cercando lavoro, [NOME] vorrebbe comunque lavorare?

QF10.β Anche se nelle 4 settimane “DAL... AL...” non ha cercato lavoro, [NOME] vorrebbe comunque lavorare?

Si 1|_|
No 2|_|

QF11α Se [NOME] avesse trovato lavoro nella settimana “DA LUNEDI’ ... A DOMENICA...” avrebbe potuto iniziare in quella settimana o entro le due settimane successive?

QF11β Se [NOME] avesse potuto tornare al suo lavoro o iniziarne uno nuovo nella settimana “DA LUNEDI’ ... A DOMENICA...” avrebbe potuto iniziare in quella settimana o entro le due settimane successive?

Si 1|_|
No 2|_|

QF12 Per quale motivo **non avrebbe potuto iniziare a lavorare?**

Studia o segue corsi di formazione 1|_|
Malattia, problemi di salute personali 2|_|
Si prende cura dei figli e/o di altri familiari non autosufficienti 3|_|
Altri motivi familiari (ad esempio fa la casalinga/o, in attesa di un figlio, vuole più tempo per la famiglia) 4|_|
Fa volontariato 5|_|
Altri motivi personali (ad esempio vuole più tempo per sé stesso) 6|_|
In attesa di tornare al suo posto di lavoro o deve dare un preavviso 7|_|
Frequenta uno stage o un tirocinio 8|_|
Altri motivi (specificare) (QF12_a)_____ 996|_|
Non sa 997|_|

QF13 Qual è il motivo principale per cui [NOME] **non vorrebbe comunque lavorare?**

Studia o segue corsi di formazione 1|_|
Malattia, problemi di salute personali 2|_|
Si prende cura dei figli e/o di altri familiari non autosufficienti 3|_|
Altri motivi familiari (ad esempio fa la casalinga/o, in attesa di un figlio, vuole più tempo per la famiglia) 4|_|
Fa volontariato 5|_|
Non gli interessa/non ne ha bisogno (anche per motivi di età) 6|_|
Altri motivi personali(ad esempio vuole più tempo per sé stesso) 7|_|
Pensione da lavoro (anzianità o vecchiaia) 8|_|
È in attesa di iniziare a ricevere la pensione 9|_|
Frequenta uno stage o un tirocinio 10|_|
Altri motivi (specificare) (QF13_a)_____ 996|_|
Non sa 997|_|

QF14 Perché [NOME] non ricorre (o non ricorre di più) ai servizi pubblici o privati cui affidare la cura di figli o di altri familiari bisognosi di assistenza? Consideri anche baby-sitter o assistenti a pagamento.

ATTENZIONE: SE I MOTIVI SONO PIU' DI UNO, CHIEDERE ALL'INTERVISTATO DI SCEGLIERE IL MOTIVO PRINCIPALE

LEGGERE LE RISPOSTE

I servizi non sono disponibili/adequati 1|_|
I costi dei servizi non sono sostenibili 2|_|
Preferisco occuparmene personalmente 3|_|
Non uso i servizi per altri motivi (specificare) 996|_|
Non sa 997|_|

Script QF15. Le leggo ora alcune domande che riguardano diversi modi per cercare lavoro.

QF15 (Nelle 4 settimane "DAL... AL...") [NOME] ha avuto contatti con un Centro pubblico per l'impiego per cercare lavoro? Consideri anche il contatto via Internet.

ATTENZIONE: il contatto non deve fare riferimento ad azioni amministrative obbligatorie che non sono direttamente finalizzate alla ricerca di un lavoro, da escludere anche i contatti per la richiesta di sussidi di disoccupazione, inclusione sociale o accesso al lavoro.

Si 1|_|
No 2|_|

QF16 (Nelle 4 settimane "DAL... AL...") [NOME] ha sostenuto un colloquio di lavoro o una selezione presso datori di lavoro/aziende privati?

Si 1|_|
No 2|_|

QF17 (Nelle 4 settimane "DAL... AL...") [NOME] ha fatto domande di lavoro e/o contattato datori di lavoro/aziende privati?

Si 1|_|
No 2|_|

QF18 (Nelle 4 settimane "DAL... AL...") [NOME] ha sostenuto le prove scritte e/o orali di un concorso pubblico?

Si 1|_|
No 2|_|

QF19 (Nelle 4 settimane "DAL... AL...") [NOME] ha inviato una domanda per partecipare ad un concorso pubblico?

Si 1|_|
No 2|_|

QF20 (Nelle 4 settimane "DAL... AL...") [NOME] ha messo inserzioni o ha risposto ad annunci su giornali o siti specializzati, anche online?

Si 1|_|
No 2|_|

QF21 (Nelle 4 settimane "DAL... AL...") [NOME] ha esaminato offerte di lavoro su giornali o siti specializzati, anche online?

Si 1|_|
No 2|_|

QF22 (Nelle 4 settimane "DAL... AL...") [NOME] ha inviato, consegnato o aggiornato il suo curriculum, anche online? (Escluso il sito web del Centro pubblico per l'impiego)

Si 1|_|
No 2|_|

QF23 (Nelle 4 settimane "DAL... AL...") [NOME] si è rivolta/o a parenti o familiari per ottenere lavoro?

Si 1|_|
No 2|_|

QF24 (Nelle 4 settimane "DAL... AL...") [NOME] si è rivolta/o ad amici, conoscenti, ex colleghi per trovare lavoro?

Si 1|_|
No 2|_|

QF25 (Nelle 4 settimane "DAL... AL...") [NOME] ha avuto contatti con una società privata di intermediazione/agenzia di somministrazione?

Si 1|_|
No 2|_|

QF26 (Nelle 4 settimane "DAL... AL...") [NOME] ha cercato terreni, locali, attrezzature per avviare una attività autonoma?

Si 1|_|
No 2|_|

QF27 (Nelle 4 settimane "DAL... AL...") [NOME] ha chiesto permessi, licenze, finanziamenti per avviare una attività autonoma?

Si 1|_|
No 2|_|

QF28 (Nelle 4 settimane "DAL... AL...") [NOME] ha fatto altre azioni di ricerca di lavoro non comprese tra quelle precedenti?

ATTENZIONE: è esclusa l'attesa di risultati di precedenti azioni di ricerca (concorsi, colloqui di lavoro, etc.)

Si (specificare) (QF28_a) _____ 1|_|
No 2|_|

QF29 (Nelle 4 settimane "DAL... AL...") [NOME] ha utilizzato Internet per effettuare una di queste azioni per cercare lavoro?

Si 1|_|
No 2|_|

QF30 (Nelle 4 settimane "DAL... AL...") [NOME] è stata/o in attesa di risultati di concorsi pubblici, risposte da aziende, da privati e/o di una chiamata dal Centro per l'Impiego?

POSSIBILI PIU RISPOSTE

Si, in attesa di risultati di concorsi pubblici 1|_|
Si, in attesa di risposte da aziende, da privati 2|_|
Si, in attesa di una chiamata dal centro per l'impiego 3|_|
No 4|_|
Non sa 997|_|

QF31 [NOME] ha già trovato un lavoro che deve iniziare?

Si 1|_|
No 2|_|

QF32 Da quanti mesi [NOME] sta cercando lavoro?

ATTENZIONE: nel caso di frazione di mese arrotondare per difetto (per esempio 1 mese e 10 giorni scrivere 1)

Meno di un mese	_ _ 0
Mesi	_ _ _
Non sa	9 9 7

QF32A [NOME] immediatamente prima di iniziare a cercare un lavoro:

**ATTENZIONE: INDICARE MODALITÀ PREVALENTE
LEGGERE LE RISPOSTE**

Studiava	1 _
Lavorava	2 _
Si prendeva cura della casa e/o dei familiari	3 _
In altra condizione	4 _

QF33 Se [NOME] avesse trovato lavoro nella settimana "DA LUNEDÌ" ... A DOMENICA..." avrebbe potuto iniziare in quella settimana o entro le due settimane successive?

Sì	1 _
No	2 _

QF34 Per quale motivo non avrebbe potuto iniziare a lavorare?

Studia o segue corsi di formazione	1 _
Malattia, problemi di salute personali	2 _
Si prende cura dei figli e/o di altri familiari non autosufficienti	3 _
Altri motivi familiari (ad esempio fa la casalinga/o, in attesa di un figlio, vuole più tempo per la famiglia)	4 _
Fa volontariato	5 _
Altri motivi personali (ad esempio vuole più tempo per sé stesso)	6 _
Deve dare un preavviso, deve o vuole concludere il lavoro già iniziato	7 _
Frequenta uno stage o un tirocinio	8 _
Altri motivi (specificare) (QF34_a)	996 _
Non sa	997 _

QF35 Perché [NOME] non ricorre (o non ricorre di più) ai servizi pubblici o privati cui affidare la cura di figli o di altri familiari bisognosi di assistenza? Consideri anche baby-sitter o assistenti a pagamento.

**ATTENZIONE: SE I MOTIVI SONO PIU' DI UNO, CHIEDERE ALL'INTERVISTATO DI SCEGLIERE IL MOTIVO PRINCIPALE
LEGGERE LE RISPOSTE**

I servizi non sono disponibili/adeguati	1 _
I costi dei servizi non sono sostenibili	2 _
Preferisco occuparmene personalmente	3 _
Non uso i servizi per altri motivi (specificare)	996 _
Non sa	997 _

QF36 [NOME] sta cercando un lavoro a tempo pieno o part-time (a tempo parziale)?

Tempo pieno	1 _
Part-time (a tempo parziale)	2 _
Senza preferenze	3 _

QF38 [NOME] Sarebbe disposta/o a lavorare:

LEGGERE LE RISPOSTE

<i>Soltanto nel comune di residenza</i>	1 _
<i>In altro comune raggiungibile giornalmente</i>	2 _
<i>Ovunque, in Italia</i>	3 _
<i>Ovunque, anche all'estero</i>	4 _
<i>Non sa</i>	997 _

Per chi inizierà un'attività in futuro

QF39 Per quanti mesi ha cercato lavoro prima di trovare questo che sta per iniziare?

ATTENZIONE: nel caso di frazione di mese arrotondare per difetto (per esempio 1 mese e 10 giorni scrivere 1)

<i>Mesi</i>	_ _
<i>Meno di un mese</i>	_ 0
<i>Non ha fatto azioni di ricerca per trovare il lavoro che sta per iniziare</i>	9 9 5
<i>Non sa</i>	9 9 7

QF40 Immediatamente prima di iniziare a cercare questo lavoro [NOME]:

ATTENZIONE: INDICARE MODALITÀ PREVALENTE

LEGGERE LE RISPOSTE

<i>Studiava</i>	1 _
<i>Lavorava</i>	2 _
<i>Si prendeva cura dei figli e/o di altri familiari</i>	3 _
<i>In altra condizione</i>	4 _

QF41 (NEW) [NOME] ha iniziato questo lavoro tra domenica [DOMENICA] e oggi [DATA_INTERVISTA] ?

<i>Sì</i>	1 _
<i>No</i>	2 _

QF42 [NOME] inizierà questo lavoro entro il [DOMENICA+90gg] ?

<i>Sì</i>	1 _
<i>No</i>	2 _

QF43 Se [NOME] avesse trovato lavoro nella settimana "DA LUNEDI' ... A DOMENICA..." avrebbe potuto iniziare in quella settimana o entro le due settimane successive?

<i>Sì</i>	1 _
<i>No</i>	2 _

QF44 Per quale motivo non avrebbe potuto iniziare a lavorare?

<i>Studia o segue corsi di formazione</i>	1 _
<i>Malattia, problemi di salute personali</i>	2 _
<i>Si prende cura dei figli e/o di altri familiari non autosufficienti</i>	3 _
<i>Altri motivi familiari (ad esempio fa la casalinga/o, in attesa di un figlio, vuole più tempo per la famiglia)</i>	4 _
<i>Fa volontariato</i>	5 _
<i>Non gli interessa/non ne ha bisogno (anche per motivi di età)</i>	6 _
<i>Altri motivi personali (ad esempio vuole più tempo per sé stesso)</i>	7 _
<i>Deve dare un preavviso, deve o vuole concludere il lavoro già iniziato</i>	8 _
<i>Frequenta uno stage o un tirocinio</i>	9 _
<i>Altri motivi (specificare) (QF44_a)_____</i>	996 _
<i>Non sa</i>	997 _

QF45 Perché [NOME] non ricorre (o non ricorre di più) ai servizi pubblici o privati cui affidare la cura di figli o di altri familiari bisognosi di assistenza? Consideri anche baby-sitter o assistenti a pagamento.

**ATTENZIONE: SE I MOTIVI SONO PIU' DI UNO, CHIEDERE ALL'INTERVISTATO DI SCEGLIERE IL MOTIVO PRINCIPALE
LEGGERE LE RISPOSTE**

<i>I servizi non sono disponibili/adequati</i>	1 _
<i>I costi dei servizi non sono sostenibili</i>	2 _
<i>Preferisco occuparmene personalmente</i>	3 _
<i>Non uso i servizi per altri motivi (specificare)</i>	996 _
<i>Non sa</i>	997 _

SEZIONE J**Condizione autopercepita e pensione***Per le persone di 15-89 anni***QJ01.α**

Passiamo ora a parlare di come [NOME] si percepisce, al di là di quello che ha dichiarato fino ad ora. In generale [NOME] si considera occupata/o, disoccupata/o, ritirata/o dal lavoro, inabile al lavoro, studentessa/e o casalinga/o? Consideri che la condizione di inabile al lavoro rientra in particolari categorie di dati personali di cui al Regolamento europeo sulla protezione dei dati personali, pertanto potrà decidere se indicare o meno tale modalità (art.9 GDPR - Regolamento generale sulla protezione dei dati - UE/2016/679).

QJ01.β

Cominciamo a parlare di come [NOME] si percepisce. [NOME] si considera occupata/o, disoccupata/o, ritirata/o dal lavoro, inabile al lavoro, studentessa/e o casalinga/o? Consideri che la condizione di inabile al lavoro rientra in particolari categorie di dati personali di cui al Regolamento europeo sulla protezione dei dati personali, per cui si può avvalere della facoltà di non rispondere (art.9 GDPR - Regolamento generale sulla protezione dei dati - UE/2016/679).

ATTENZIONE: indicare la condizione unica o prevalente (in caso di più condizioni). Per chi non vuole rispondere scegliere la modalità "in altra condizione" senza ulteriori specificazioni.

Occupata/o	1 _
Disoccupata/o	2 _
Ritirata/o dal lavoro (pensionata/o da lavoro)	3 _
Inabile al lavoro, per problemi di salute di lunga durata	4 _
Studentessa/e	5 _
Casalinga/o	6 _
In altra condizione	7 _

QJ02.α [NOME] percepisce una pensione DA LAVORO (anzianità o vecchiaia)?

QJ02.β Nonostante sia [QJ01] , [NOME] percepisce una pensione DA LAVORO (anzianità o vecchiaia)?

Sì	1 _
No	2 _
Non sa	997 _

QJ03c Mi conferma che [NOME] ha iniziato a ricevere la pensione quando aveva [QJ03_PI] anni?

Conferma	1 _
Non Conferma	2 _

QJ03 Quanti anni aveva quando ha iniziato a ricevere la pensione?

Età	_ _ _
Non sa	9 9 7

QJ04c Mi conferma che [NOME] è andato in pensione nel [QJ04_PI] ?

Conferma	1 _
Non Conferma	2 _

QJ04 Si ricorda allora in che anno [NOME] è andato in pensione?

Anno	_ _ _
Non sa	9 9 7

SEZIONE G**Servizi per l'Impiego e agenzie per il lavoro***Per le persone di 15-74 anni***ScriptQG01**

Passiamo ora a parlare dei servizi per l'impiego e di sussidi.

QG01 [NOME] è mai stata/o in contatto con un Centro pubblico per l'Impiego?**ATTENZIONE: considerare solo i contatti effettuati per se stessi al fine di trovare lavoro o migliorare la propria condizione professionale. Escludere i contatti avuti da lavoratori autonomi per cercare personale per la propria azienda.**

<i>Si</i>	1 _
<i>No</i>	2 _
<i>Non sa</i>	997 _

QG02 Nella settimana "DA LUNEDI' ... A DOMENICA..." "NOME" era iscritto a un Centro pubblico per l'Impiego? Consideri che chi ha una Dichiarazione di immediata disponibilità al lavoro è automaticamente iscritto al CPI

<i>Si</i>	1 _
<i>No</i>	2 _
<i>Non sa</i>	997 _

QG03 Nella settimana "DA LUNEDI' ... A DOMENICA..." "NOME" si è recato o ha usufruito del CPI per ricevere uno di questi servizi?**ATTENZIONE: LEGGERE LE RISPOSTE E INDICARE IL MOTIVO PREVALENTE**

<i>Si, per compilare o rinnovare la dichiarazione di disponibilità al lavoro (DID)</i>	1 _
<i>Si, per il Patto per il lavoro, patto per l'inclusione sociale, impiego nei progetti utili per la collettività</i>	2 _
<i>Si, per la ricerca di lavoro: consulenza e orientamento</i>	3 _
<i>Si, per ricevere formazione (stage e corsi)</i>	4 _
<i>Si, per chiedere informazioni</i>	5 _
<i>Si, per supporto alla compilazione di pratiche/avvio procedure (es. attivazione NASPI)</i>	6 _
<i>Si, per altro (specificare)(QG03_a)</i>	996 _
<i>No, non nella settimana di riferimento</i>	7 _
<i>Non sa</i>	997 _

QG04bis.α Nella settimana "DA LUNEDI' ... A DOMENICA..." "NOME" percepiva un sussidio di disoccupazione (NASPI, DISCOLL, ISCRO, etc.) OPPURE un'indennità di mobilità OPPURE altri contributi economici per l'inclusione sociale e l'accesso al lavoro?**QG04bis.β** Anche se "NOME" è occupato, nella settimana "DA LUNEDI' ... A DOMENICA..." percepiva o era in attesa di ricevere un sussidio di disoccupazione (NASPI, DISCOLL, ISCRO, etc.) OPPURE un'indennità di mobilità?**QG04bis.γ** Nella settimana "DA LUNEDI' ... A DOMENICA..." "NOME" percepiva contributi economici per l'inclusione sociale e l'accesso al lavoro?**ATTENZIONE: Va indicata una risposta affermativa anche nei casi in cui l'interessato è in attesa di ricevere il sussidio perché ha effettivamente maturato i requisiti.**

<i>Si</i>	1 _
<i>No</i>	2 _
<i>Non sa</i>	997 _
<i>Preferisce non rispondere</i>	998 _

SEZIONE H**Istruzione e Formazione***Per le persone tra i 15 e gli 89 anni****Titolo di studio più alto conseguito*****QH01Ac.α** Mi conferma che il titolo di studio più alto che [NOME] possiede lo ha conseguito "LUOGO TITOLO"?**QH01Ac.β** Mi conferma che [NOME] non ha conseguito un titolo di studio?*Al posto di "LUOGO TITOLO" visualizzare in Italia" se QH01A_P1=1, all'estero" se QH01A_P1=2*

Conferma 1|_|

Non conferma 2|_|

QH01A Il titolo di studio più elevato che [NOME] ha è stato conseguito in Italia o all'estero?**ATTENZIONE: IN CASO NON ABBIA CONSEGUITO UN TITOLO DI STUDIO CODIFICARE CON 3****ATTENZIONE****-Selezionare "in Italia" anche per i corsi svolti all'estero ma da istituti italiani o svolti in Italia ma dalle università pontificie.****- Selezionare "all'estero" anche per i corsi svolti in Italia ma da istituti stranieri/internazionali.**

In Italia 1|_|

All'estero 2|_|

Non ha titoli di studio
(neppure la licenza elementare) 3|_|**QH01c** Mi conferma che il titolo di studio più elevato conseguito da [NOME] è "TITOLO DI STUDIO"?

Conferma 1|_|

Non conferma 2|_|

QH01 Qual è il titolo di studio più elevato che [NOME] ha conseguito? Sono compresi i titoli rilasciati dai corsi di istruzione e formazione professionale IeFP e dai corsi IFTS e ITS.**ATTENZIONE: IN CASO DI DICHIARAZIONE DI UN TITOLO DI STUDIO POST-LAUREA (ES. SPECIALIZZAZIONE O DOTTORATO) O POST-AFAM, LEGGERE: i titoli di studio post-laurea verranno rilevati successivamente, pertanto ora mi dica il titolo di studio che ha permesso di accedere agli studi post-laurea o post-AFAM.****NEL CASO IN CUI IL TITOLO DI STUDIO PRECEDENTE AL POST_LAUREA SIA STATO CONSEGUITO ALL'ESTERO CODIFICARE COMUNQUE CON QUESTE MODALITA' DI RSPOSTA CERCANDO LA PIU' SIMILE.**

Nessun titolo 1|_|

Licenza elementare / Attestato di valutazione finale 2|_|

Licenza media (dal 2007 denominata "Diploma di Istruzione secondaria di I grado")
o avviamento professionale (conseguito non oltre il 1965) 3|_|Diploma di qualifica professionale di scuola secondaria superiore (di II grado)
di 2-3 anni che non permette l'iscrizione all'Università 4|_|

Attestato IeFP di qualifica professionale triennale (operatore)/Diploma

<i>professionale leFP di tecnico (quarto anno) (dal 2005)</i>	5 _
<i>Diploma di maturità / Diploma di istruzione secondaria superiore (di II grado) di 4-5 anni che permette l'iscrizione all'Università</i>	6 _
<i>Certificato di specializzazione tecnica superiore IFTS (dal 2000)</i>	7 _
<i>Diploma di tecnico superiore ITS (corsi biennali o triennali) (dal 2013)</i>	8 _
<i>Diploma di Accademia di Belle Arti, Danza, Arte Drammatica, ISIA, Conservatorio (vecchio ordinamento)</i>	9 _
<i>Diploma universitario (2-3 anni) del vecchio ordinamento (incluse le scuole dirette ai fini speciali o parauniversitarie)</i>	10 _
<i>Diploma accademico di Alta Formazione Artistica, Musicale e Coreutica (AFAM) di I livello</i>	11 _
<i>Laurea triennale (di I livello)</i>	12 _
<i>Diploma accademico di Alta Formazione Artistica, Musicale e Coreutica (AFAM) di II livello</i>	13 _
<i>Laurea biennale specialistica/magistrale (di II livello)</i>	14 _
<i>Laurea di 4-6 anni: laurea del vecchio ordinamento o laurea specialistica/magistrale a ciclo unico</i>	15 _

QH01Ec Mi conferma che il titolo di studio più elevato conseguito da [NOME] è "TITOLO ESTERO"?

Conferma	1 _
Non conferma	2 _

QH01E Qual è il titolo di studio più elevato che [NOME] ha conseguito?

ATTENZIONE: in caso di difficoltà, chiedere: "con questo titolo di studio a quale livello di istruzione potrebbe accedere nel suo paese?"

SE NECESSARIO LEGGERE:

- **L'istruzione secondaria superiore che non dà accesso all'università (codice 3) corrisponde a circa 11 anni di istruzione complessiva.**
- **L'istruzione secondaria superiore che dà accesso all'università (codice 4) corrisponde a circa 12 anni di istruzione complessiva.**

<i>Istruzione primaria (Primary education)</i>	1 _
<i>Istruzione secondaria inferiore (Lower secondary education)</i>	2 _
<i>Istruzione secondaria superiore che non dà accesso all'università (Upper secondary education without direct access to tertiary education)</i>	3 _
<i>Istruzione secondaria superiore che dà accesso all'università (Upper secondary education with direct access to tertiary education)</i>	4 _
<i>Istruzione post-diploma non universitaria</i>	
<i>Della durata inferiore ai 2 anni</i>	5 _
<i>Della durata di almeno 2 anni</i>	6 _
<i>Titolo universitario</i>	
<i>Laurea ciclo breve (Bachelor's degree)</i>	7 _
<i>Laurea biennale II livello o Laurea a ciclo unico di 4-6 anni (Master's degree)</i>	8 _
<i>Dottorato di ricerca (Phd)</i>	9 _

QH02 Ha conseguito un titolo di studio post-laurea, post-diploma accademico AFAM o dottorato di ricerca?

ATTENZIONE SOLO IN CASO DI NECESSITÀ, LEGGERE:

- **In caso di più titoli conseguiti, indicare quello di livello più elevato**
- **Per titolo di studio post-AFAM si intende un titolo di studio conseguito dopo il Diploma accademico di Alta Formazione Artistica, Musicale e Coreutica**

LEGGERE LE RISPOSTE

Master universitario di I livello/ Diploma accademico AFAM di specializzazione o perfezionamento di I livello/Master AFAM di I livello	1 _
Master universitario di II livello/ Diploma accademico AFAM di specializzazione o perfezionamento di II livello/Master AFAM di II livello	2 _
Diploma di specializzazione universitaria	3 _
Dottorato di ricerca/Diploma accademico di formazione alla ricerca AFAM	4 _
No/Nessuno di questi	5 _

QH03 Si tratta del diploma di:

LEGGERE LE RISPOSTE

Istituto professionale/Istituto d'arte	1 _
Istituto tecnico	2 _
Liceo/ Diploma di Istituto magistrale	3 _

QH03E Gli studi per conseguire il titolo erano di carattere generale oppure professionale, cioè rivolti ad acquisire specifiche competenze orientate al lavoro?

Carattere generale	1 _
Carattere professionale	2 _
Non sa	997 _

QH04c. Mi conferma che l'ha conseguito nel "ANNO"?

Conferma	1 _
Non conferma	2 _

QH04.α Si ricorda l'anno in cui ha conseguito "TITOLO DI STUDIO"?

QH04.β Ritornando alla laurea, si ricorda l'anno in cui l'ha conseguita?

QH04.γ Ritornando al diploma accademico, si ricorda l'anno in cui l'ha conseguito?

Anno	_ _ _
Non sa/non ricorda	_9 9 7

QH05c. Mi conferma che l'ha conseguito a "ETA" anni?

Conferma	1 _
Non conferma	2 _

QH05 Si ricorda l'età in cui l'ha conseguito?

Età	_ _
-----	-----

QH08.α Mi può specificare il nome del corso di dottorato?

QH08.β Mi può specificare l'area della scuola di specializzazione?

QH08.γ Mi può specificare il nome del master?

QH08.δ Mi può specificare il nome del corso di laurea?

QH08.ε Mi può specificare il nome del diploma universitario?

QH08.ι Mi può specificare l'indirizzo del corso?

QH08.κ Mi può specificare quale attestato/diploma leFP?

QH08.λ Mi può specificare l'indirizzo del diploma ?

QH08_f |_|_| (codice a 3digit ISCEDF della specifica tabella allegata)

QH08E.α Mi può specificare l'area disciplinare del corso di dottorato?

QH08E.δ Mi può specificare l'area disciplinare del corso di laurea?

QH08E.ε Mi può specificare l'area disciplinare del corso post-diploma?

QH08E.ι Mi può specificare l'area disciplinare del corso?

QH08E_f |_|_| (codice a 3 digit ISCEDF della specifica tabella allegata)

Corsi regionali conclusi

QH09 In passato [NOME] ha portato a termine un corso di formazione professionale regionale della **DURATA DI ALMENO 2 ANNI** e che ha rilasciato una qualifica professionale?

Si 1|_|
 No 2|_|
 Non sa 997|_|

QH09A Quanto è durato questo corso?

Meno di 2 anni 1|_|
 Da 2 a meno di 3 anni 2|_|
 3 anni o più 3|_|

QH10 In passato [NOME] ha portato a termine un corso di formazione professionale regionale **DELLA DURATA DI ALMENO 600 ORE** (almeno 6 mesi) e che ha rilasciato una qualifica professionale?

Si 1|_|
 No 2|_|
 Non sa 997|_|

QH11 Per frequentare questo corso era richiesto un titolo di studio particolare?

Sì, almeno il diploma di scuola secondaria di II grado o la qualifica professionale (compresi gli IeFP)

1|_|

Sì, la licenza media

2|_|

No

3|_|

Non sa

997|_|

QH12 Qual era l'argomento del corso?

Argomento

1|_|_|_|

Argomento

2|_|_|_|

Non sa

997|_|_|_|

QH13 In che anno ha concluso questo corso?

Anno

|_|_|_|

Non sa

|_|9|9|Z|

QH14 Si ricorda l'età?

Età

|_|_|_|

Esperienze di lavoro come parte del programma di istruzione

QH15c.α Conferma che "NOME" durante il percorso di studio che ha portato al "TITOLO DI STUDIO" ha avuto un'esperienza formativa su un luogo di lavoro (impresa, azienda, ente) come parte del programma di istruzione ad esempio, uno stage, un tirocinio formativo o curriculare, i Percorsi per le Competenze Trasversali e l'Orientamento (PCTO), l'alternanza scuola-lavoro?

QH15c.β Conferma che "NOME" durante il percorso di studio che ha portato al "TITOLO DI STUDIO" non ha mai avuto un'esperienza formativa su un luogo di lavoro (impresa, azienda, ente) come parte del programma di istruzione, ad esempio, uno stage, un tirocinio formativo o curriculare, i Percorsi per le Competenze Trasversali e l'Orientamento (PCTO), l'alternanza scuola-lavoro?

Conferma

1|_|

Non Conferma

2|_|

QH15. "NOME" durante il percorso di studio che ha portato al "TITOLO DI STUDIO" ha avuto un'esperienza formativa su un luogo di lavoro (impresa, azienda, ente) come parte del programma di istruzione. Ad esempio, uno stage, un tirocinio formativo o curriculare, i Percorsi per le Competenze Trasversali e l'Orientamento (PCTO), l'alternanza scuola-lavoro? (Includa anche esperienze non retribuite)

Si

1|_|

No

2|_|

Non sa

997|_|

QH16 Quanto è durata complessivamente quest'esperienza? Se ne ha avute più di una per conseguire questo titolo di studio, consideri la lunghezza complessiva.

ATTENZIONE: Considerare solo i periodi passati fuori dagli ambienti scolastici/universitari, cioè riferiti all'attività lavorativa

SOLO IN CASO DI NECESSITÀ, LEGGERE:

- Se l'intervistato ha lavorato a tempo parziale, la durata dovrebbe essere ricalcolata in giornate a tempo pieno.

Meno di 1 mese	1 _
Da 1 a meno di 7 mesi	2 _
7 mesi o più	3 _
Non sa	997 _

QH17 [NOME] era pagata/o per questo lavoro?

ATTENZIONE: PER PAGAMENTO INTENDIAMO QUALSIASI REMUNERAZIONE IN CONTANTI (SALARIO O INDENNITÀ) O IN NATURA, COMPRESI PICCOLI IMPORTI E RIMBORSO SPESE.

Si	1 _
No	2 _
Non sa	997 _

QH17bisc. α Conferma che "NOME", per svolgere adeguatamente il proprio lavoro di [QC01], ha bisogno del suo livello di istruzione e non di uno più basso o più alto?

QH17bisc. β Conferma che per svolgere adeguatamente il proprio lavoro di [QC01], per "NOME" sarebbe sufficiente un livello di istruzione più basso di quello conseguito?

QH17bisc. γ Conferma che per svolgere adeguatamente il proprio lavoro di [QC01], per "NOME" sarebbe necessario un livello di istruzione più alto di quello conseguito?

Conferma	1 _
Non Conferma	2 _

QH17bis. "NOME" pensa che per svolgere adeguatamente il lavoro attuale di [QC01]:

È necessario proprio il suo livello di istruzione	1 _
Sarebbe sufficiente un livello più basso	2 _
Sarebbe necessario un livello più alto	3 _
Non sa	997 _

Partecipazione all'istruzione e alla formazione

QH18 Nelle 4 settimane "DAL... AL..." "NOME" era iscritta/o a scuola, all'università o ad un corso accademico (Conservatorio di musica, Accademia di belle arti, ecc)? Includa anche l'iscrizione ai corsi di istruzione e formazione professionale leFP e i corsi IFTS, ITS.

ATTENZIONE: SONO ESCLUSE LE UNIVERSITÀ DELLA TERZA ETÀ E DEL TEMPO LIBERO

SOLO IN CASO DI NECESSITÀ, LEGGERE:

- **gli leFP sono i percorsi triennali/quadriennali di istruzione e formazione a cui si accede dopo la licenza media (rilasciano rispettivamente un attestato di qualifica professionale ed il diploma professionale di tecnico).**
- **I corsi IFTS E ITS sono i percorsi di istruzione e formazione tecnica superiore a cui si accede dopo il diploma (rilasciano rispettivamente il certificato di specializzazione tecnica superiore ed il diploma di tecnico superiore).**

Si 1
No 2

QH19 "NOME" si iscriverà al termine delle vacanze?

Si 1
No 2

QH20 Sempre nelle stesse 4 settimane ha partecipato ad un Corso di formazione professionale regionale che rilascia un attestato di qualifica professionale (diverso da leFP,IFTS,ITS)?

ATTENZIONE: il corso regionale può essere organizzato anche dalla provincia o dal comune

Si 1
No 2
Non sa 997

QH21 Ha una durata di almeno 600 ore (almeno 6 mesi)?

Si 1
No 2
Non sa 997

QH22 Per frequentare questo corso è richiesto il diploma/qualifica di scuola secondaria di II grado o l'attestato/diploma le FP?

Si 1
No 2
Non sa 997

QH23 Considerando, invece, i 12 mesi dal "[ULTIMO GIORNO DELLA SETTIMANA DI RIFERIMENTO]-365gg" al "ULTIMO GIORNO DELLA SETTIMANA DI RIFERIMENTO" "NOME" era iscritta/o a scuola, all'università o ad un corso accademico? Consideri anche i corsi di istruzione e formazione professionale leFP, i corsi IFTS, ITS, i corsi di formazione professionale regionale della durata di almeno 600 ore (almeno 6 mesi) e che rilasciano una qualifica professionale.

ATTENZIONE: sono escluse le università della terza età e del tempo libero

Si 1
No 2

QH24c [NOME] era iscritto/a a [CORSO DI STUDIO] ?

Conferma 1
Non Conferma 2

QH24.α A quale corso era iscritta/o?

QH24.β A quale corso ha intenzione di iscriversi?

QH24.γ A quale corso era iscritta/o?

ATTENZIONE:

- sono escluse le università della terza età e del tempo libero
- chi risponde che frequenta un corso di scuola secondaria di 3-4 anni codificare “percorsi triennali/quadriennali di istruzione e formazione professionale (leFP)”

Scuola primaria (Scuola elementare)	1 _
Scuola secondaria di I grado (Scuola media)	2 _
Percorso triennale o IV anno di istruzione e formazione professionale leFP	3 _
Scuola secondaria di II grado di 5 anni	4 _
Percorso di istruzione e formazione tecnica superiore IFTS	5 _
Corso di tecnico superiore ITS	6 _
Corso accademico di Alta Formazione Artistica, Musicale e Coreutica (AFAM) di I livello(triennale)	7 _
Corso di Laurea di I livello (triennale)	8 _
Corso accademico di Alta Formazione Artistica, Musicale e Coreutica (AFAM) di II livello (biennale o a ciclo unico)	9 _
Corso di Laurea specialistica/magistrale biennale	10 _
Corso di Laurea specialistica/magistrale a ciclo unico di 5-6 anni	11 _
Corso di specializzazione post-laurea o post-Diploma accademico AFAM (compresi master di 1° e 2° livello)	12 _
Dottorato di ricerca o Corso di Diploma accademico di formazione alla ricerca AFAM	13 _
Corso pre-accademico di Conservatorio o Accademia di danza	14 _
Corso di formazione professionale regionale con una durata di almeno 600 ore (almeno 6 mesi) e che rilascia un attestato di qualifica professionale (diverso da leFP, IFTS, ITS)	15 _
Non sa	997 _

QH25 Si tratta di:

LEGGERE LE RISPOSTE

Istituto professionale	1 _
Istituto tecnico	2 _
Liceo	3 _

QH26 A quale di questi corsi fa riferimento?

LEGGERE LE RISPOSTE

Master universitario di I livello/ Diploma accademico AFAM di specializzazione o perfezionamento di I livello/Master AFAM di I livello	1 _
Master universitario di II livello/ Diploma accademico AFAM di specializzazione o perfezionamento di II livello/Master AFAM di II livello	2 _
Corso di specializzazione universitaria	3 _
Non sa	997 _

QH27 Per frequentare questo corso è richiesto il diploma di scuola secondaria di II grado o di qualifica professionale (compresi le FP)?

Sì	1 _
No	2 _
Non sa	997 _

Script QH28

Consideriamo ora altre attività formative diverse da quelle di cui abbiamo parlato prima. Consideri corsi di aggiornamento o formazione professionale, seminari, conferenze, lezioni private, lezioni di lingua, corsi per hobby (sportivi, di musica, di danza, di pittura, di cucina, corsi per la patente di guida, eccetera). Consideri anche i corsi di formazione a distanza (via computer, via web, online). Faccia però riferimento ai SOLI corsi supportati da un insegnante.

QH28 Nelle 4 settimane "DAL... AL..." ha partecipato a qualcuna di queste altre attività formative?

LEGGERE LE RISPOSTE

<i>Sì, ALMENO un corso di formazione/workshop/seminari/conferenze PER INTERESSE PROFESSIONALE</i>	1 _
<i>Sì, SOLO corsi/lezioni private PER INTERESSE PERSONALE</i>	2 _
<i>No</i>	3 _
<i>Non sa</i>	997 _

QH29 Considerando, invece, i 12 mesi dal "[ULTIMO GIORNO DELLA SETTIMANA DI RIFERIMENTO] - 365gg" al "ULTIMO GIORNO DELLA SETTIMANA DI RIFERIMENTO" ?

LEGGERE LE RISPOSTE

<i>Sì, ALMENO una attività PER INTERESSE PROFESSIONALE</i>	1 _
<i>Sì, SOLO PER INTERESSE PERSONALE</i>	2 _
<i>No</i>	3 _
<i>Non sa</i>	997 _

QH30α Le ore di corso rientravano almeno in parte nell'orario di lavoro o ha comunque ricevuto una remunerazione o dei riposi compensativi?

QH30.β Ritornando al corso di formazione professionale regionale a cui ha partecipato nelle quattro settimane precedenti l'intervista, le ore del corso rientravano almeno in parte nell'orario di lavoro o ha comunque ricevuto una remunerazione o dei riposi compensativi?

<i>Sì</i>	1 _
<i>No</i>	2 _
<i>Non sa</i>	997 _

QH31 Le spese di questo corso sono state pagate almeno in parte dal datore di lavoro?

<i>Sì</i>	1 _
<i>No</i>	2 _
<i>Non sa</i>	997 _

Stage e tirocini

QH32 Nelle 4 settimane dal al [NOME] ha svolto uno stage o un tirocinio non retribuito?

<i>Sì, ancora in corso</i>	1 _
<i>Sì, terminato</i>	2 _
<i>No</i>	3 _
<i>Non sa</i>	997 _

QH33 Complessivamente, quanti mesi "DURA" questo stage o tirocinio?

<i>Numero di mesi</i>	_ _ _
<i>Meno di un mese</i>	0 0 0
<i>Non sa</i>	9 9 7

Sezione HOC_2025**Conciliazione Famiglia e lavoro**

Per le persone di 18 – 74 anni

Script HOC01 (obbligatorio da leggere)

Le prossime domande permettono di conoscere come le famiglie si organizzano in presenza di bambini, persone fragili, malate o con disabilità.

HOC01a Mi conferma che <NOME> ha figli tra 0 e 14 anni con cui convive? Consideri anche i figli del partner

Si 1|_|
No 2|_|

HOC01b <NOME> ha la tutela legale o l'affido di almeno un bambino/ragazzo tra 0 e 14 anni con cui convive?

Si 1|_|
No 2|_|

HOC01 <NOME> ha figli tra 0 e 14 anni con cui convive? Consideri anche i figli del partner

Si 1|_|
No 2|_|

HOC02 α Oltre ai figli con cui convive, <NOME> ha figli tra 0 e 14 anni che NON vivono in casa? Consideri anche i figli del partner

HOC02 β <NOME> ha figli tra 0 e 14 anni che NON vivono in casa? Consideri anche i figli del partner

Si 1|_|
No 2|_|

HOC02b <NOME> si prende cura regolarmente, almeno per qualche ora a settimana, dei figli che NON vivono in casa?

Se la cura consiste ESCLUSIVAMENTE in un supporto economico, la risposta deve essere NO

Si, regolarmente 1|_|
No oppure solo occasionalmente 2|_|

HOC03 Quanti anni ha il più piccolo dei figli che NON vivono in casa di cui <NOME> si prende regolarmente cura? Consideri anche i figli del partner

Età |_|_|

HOC04 <NOME> è nonna/o di bambini/ragazzi tra 0 e 14 anni? Consideri anche i nipoti del partner

Si 1|_|
No 2|_|

HOC04b <NOME> si prende cura regolarmente, almeno per qualche ora a settimana, dei nipoti?
Se la cura consiste ESCLUSIVAMENTE in un supporto economico la risposta deve essere NO

Sì, regolarmente 1|_|
No oppure solo occasionalmente 2|_|

HOC05 Quanti anni ha il più piccolo dei nipoti di cui <NOME> si prende regolarmente cura? Consideri anche i nipoti del partner

Età |_|_|

HOC06 α Per i figli tra 0 e 14 anni, <NOME> si avvale REGOLARMENTE di servizi pubblici e/o privati come asili nido, scuole dell'infanzia, pre o post-scuola, ludoteche, baby-sitter (escluda la scuola primaria e secondaria di primo grado e i corsi extra-scolastici sportivi, di musica, danza, lingue, ecc.)? Consideri anche i figli del partner

HOC06 β Consideri anche i figli che vivono fuori casa, per quelli tra 0 e 14 anni <NOME> si avvale REGOLARMENTE di servizi pubblici e/o privati come asili nido, scuole dell'infanzia, pre o post-scuola, ludoteche, baby-sitter (escluda la scuola primaria e secondaria di primo grado e i corsi extra-scolastici sportivi, di musica, danza, lingue, ecc.)? Consideri anche i figli del partner

Sì, per tutti 1|_|
Sì, solo per alcuni 2|_|
No 3|_|
Non sa 997|_|

HOC07 α Qual è il motivo principale per cui <NOME> non usa i servizi pubblici e/o privati per tutti i figli?

HOC07 β Qual è il motivo principale per cui <NOME> non usa i servizi pubblici e/o privati per i figli?

Servizi assenti o senza posti disponibili 1|_|
Servizi troppo costosi 2|_|
Qualità e tipologia dei servizi non soddisfacente 3|_|
Altri motivi relativi ai servizi (specificare) (HOC07_a) 4|_|
Non ne ha bisogno, non interessa 5|_|
Non sa 997|_|

HOC08 Per quale motivo <NOME> non ne ha bisogno o non è interessato? Indicare il motivo principale

Si occupa di loro da sola/o o con il partner 1|_|
Si occupa di loro con l'aiuto dei nonni 2|_|
Si occupa di loro con l'aiuto di altri parenti e/o altre persone non pagate 3|_|
I figli sono in grado di badare a loro stessi 4|_|
Altri motivi (specificare) (HOC08_a) 5|_|
Non sa 997|_|

HOC09 α Oltre a utilizzare i servizi, <NOME> affida regolarmente la cura dei figli ad altre persone o parenti non pagati?

HOC09 β <NOME> affida regolarmente la cura dei figli a persone o parenti non pagati?

<i>Sì, solo ai nonni</i>	1 _
<i>Sì, solo a parenti e altre persone non pagate</i>	2 _
<i>Sì, sia ai nonni sia a parenti/altre persone non pagate</i>	3 _
<i>No, si occupa di loro da solo/a o con il partner</i>	4 _
<i>No, i figli sono in grado di badare a loro stessi</i>	5 _
<i>Non sa</i>	997 _

HOC10 <NOME> si prende cura regolarmente di parenti di 15 anni o più, anche non conviventi, perché malati, fragili e/o disabili? Consideri, oltre ai figli, anche il coniuge/partner e i parenti del coniuge/partner

<i>Sì</i>	1 _
<i>No oppure solo occasionalmente</i>	2 _
<i>Non sa</i>	997 _

Script HOC10b (obbligatorio da leggere)

Le informazioni che ora le verranno richieste rientrano in particolari categorie di dati personali di cui al Regolamento europeo sulla protezione dei dati personali, pertanto potrà scegliere se rispondere o meno (art.9 GDPR - Regolamento generale sulla protezione dei dati - UE/2016/679). Le saremo comunque grati se vorrà fornire le informazioni che le verranno richieste.

Solo su richiesta, leggere: **RIFERIMENTI NORMATIVI SULLA TUTELA DELLA RISERVATEZZA**

- Decreto legislativo 6 settembre 1989, n.322, e successive modifiche e integrazioni, "Norme sul Sistema statistico nazionale e sulla riorganizzazione dell'Istituto nazionale di statistica" – art.6 (compiti degli uffici di statistica), art. 6-bis (trattamenti di dati personali), art. 7 (obbligo di fornire dati statistici), art. 8 (segreto d'ufficio degli addetti degli uffici di statistica), art. 9 (disposizioni per la tutela del segreto statistico), art. 13 (Programma statistico nazionale);
- Regolamento (UE) 2016/679 del Parlamento europeo e del Consiglio, del 27 aprile 2016, relativo alla protezione delle persone fisiche con riguardo al trattamento dei dati personali, nonché alla libera circolazione di tali dati e che abroga la direttiva 95/46/CE (Regolamento generale sulla protezione dei dati);
- Decreto legislativo 30 giugno 2003, n. 196, "Codice in materia di protezione dei dati personali";
- Regole deontologiche per trattamenti a fini statistici o di ricerca scientifica effettuati nell'ambito del Sistema statistico nazionale - Delibera del Garante per la Protezione dei dati personali n. 514 del 19 dicembre 2018.

HOC10b <NOME> di quali parenti di 15 anni o più malati, fragili e/o disabili si prende cura regolarmente (anche non conviventi)?

<i>Si prende cura solo del coniuge/partner</i>	1 _
<i>Si prende cura solo di figli/parenti (e non del coniuge/partner)</i>	2 _
<i>Si prende cura sia del coniuge/partner sia di figli/parenti</i>	3 _
<i>Non sa</i>	997 _
<i>Preferisce non rispondere</i>	998 _

HOC11 Il partner vive in casa con <NOME> o altrove?

<i>In casa</i>	1 _
<i>Altrove</i>	2 _

HOC12 α I figli/parenti di cui <NOME> si prende cura vivono in casa con <NOME> o altrove?

HOC12 β Il coniuge/partner e i figli/parenti di cui <NOME> si prende cura vivono in casa con <NOME> o altrove?

<i>Vivono tutti in casa</i>	1 _
<i>Vivono tutti altrove</i>	2 _
<i>Almeno uno (non tutti) vive in casa</i>	3 _
<i>Non sa</i>	997 _

HOC13 α In media, quante ore a settimana <NOME> dedica alla cura del coniuge/partner?

HOC13 β In media, quante ore a settimana <NOME> dedica alla cura dei figli/parenti di 15 anni o più?

HOC13 γ In media, quante ore a settimana <NOME> dedica alla cura del coniuge/partner e dei figli/parenti di 15 anni o più?

<i>Meno di 5 ore a settimana</i>	1 _
<i>Da 5 a meno di 10 ore a settimana</i>	2 _
<i>Da 10 a meno di 20 ore a settimana</i>	3 _
<i>Da 20 a meno di 30 ore a settimana</i>	4 _
<i>Da 30 a meno di 40 ore a settimana</i>	5 _
<i>Da 40 ore a settimana e oltre</i>	6 _
<i>Non sa</i>	997 _

HOC14 <NOME> ha dovuto modificare qualche aspetto dell'attività lavorativa attuale per prendersi cura dei suoi familiari?

<i>Ha cambiato lavoro o datore di lavoro</i>	1 _
<i>E' attualmente assente dal lavoro, anche per congedo</i>	2 _
<i>Ha ridotto l'orario di lavoro, ricorrendo al part-time o riducendo le ore dedicate al lavoro</i>	3 _
<i>Lavora regolarmente da remoto (smartwork, telelavoro, lavoro agile, ecc.)</i>	4 _
<i>Ha cambiato l'organizzazione del lavoro, ma non il numero di ore</i>	5 _
<i>Ha assunto mansioni meno impegnative</i>	6 _
<i>Ha fatto altri cambiamenti relativi all'attività lavorativa (specificare) (HOC14_a)</i>	7 _
<i>Non ha cambiato alcun aspetto dell'attività lavorativa</i>	8 _
<i>Non sa</i>	997 _

HOC15 Per <NOME> c'è un aspetto del lavoro che rende particolarmente difficile conciliare la vita familiare e professionale?

<i>Orario di lavoro lungo</i>	1 _
<i>Programmazione del lavoro complessa o imprevedibile</i>	2 _
<i>Lavoro impegnativo o faticoso</i>	3 _
<i>Lunghi tempi di percorrenza tra casa e lavoro</i>	4 _
<i>Lavoro a turni, pomeridiano, serale o durante il fine settimana</i>	5 _
<i>Rigidità dell'orario di lavoro</i>	6 _
<i>Altri aspetti lavorativi (specificare) (HOC15_a)</i>	7 _
<i>Nessun aspetto</i>	8 _
<i>Non sa</i>	997 _

HOC16 Nel corso della sua vita <NOME> ha avuto figli? Consideri anche bambini/ragazzi dei quali ha avuto la tutela legale ed escluda i figli del solo partner

<i>Sì</i>	1 _
<i>No</i>	2 _
<i>Non sa</i>	997 _

HOC16a Nel corso della sua vita, <NOME> quanti figli ha avuto? Escluda i figli del solo partner

numero |_|_|
Non sa 997|_|

HOC17 α Dall'inizio della sua carriera lavorativa a oggi, <NOME> ha utilizzato il congedo per maternità/paternità o il congedo parentale?

HOC17 β Quando lavorava, <NOME> ha utilizzato il congedo per maternità/paternità o il congedo parentale?

<i>Sì, solo il congedo per maternità/paternità</i>	1 _
<i>Sì, solo il congedo parentale</i>	2 _
<i>Sì entrambi (sia il congedo per maternità/paternità sia il congedo parentale)</i>	3 _
<i>No, non li ha mai utilizzati</i>	4 _
<i>Non sa</i>	997 _

HOC18 Dall'inizio della carriera lavorativa e considerando tutti i figli, per <NOME> qual è stata la durata complessiva delle interruzioni per congedi di maternità/paternità o parentali? Si chiede di sommare le durate di tutti i periodi di interruzione lavorativa per congedo

<i>Fino a un mese</i>	1 _
<i>Da più di 1 mese fino a 2 mesi</i>	2 _
<i>Da più di 2 mesi fino a 6 mesi</i>	3 _
<i>Da più di 6 mesi fino a 1 anno</i>	4 _
<i>Da più di 1 anno fino a 3 anni</i>	5 _
<i>Da più di 3 anni fino a 5 anni</i>	6 _
<i>Più di 5 anni</i>	7 _
<i>Non sa</i>	997 _

SEZIONE I**Condizione un anno prima***Per le persone di età compresa tra i 15 e gli 89 anni***Q101** "MESE INDAGINE" del "ANNO PRECEDENTE INDAGINE" [NOME] era occupata/o, disoccupata/o, ritirata/o dal lavoro, studentessa/o, casalinga/o o altro?**ATTENZIONE: indicare la condizione unica o prevalente (in caso di più condizioni)**

<i>Occupata/o</i>	1 _
<i>Disoccupata/o</i>	2 _
<i>Ritirata/o dal lavoro (pensionata/o da lavoro)</i>	3 _
<i>Studentessa/e</i>	5 _
<i>Casalinga/o</i>	6 _
<i>In altra condizione</i>	7 _

Q102 [NOME] svolgeva:**LEGGERE LE RISPOSTE**

<i>Un lavoro alle dipendenze</i>	1 _
<i>Un lavoro di:</i>	
<i>Collaborazione coordinata e continuativa (con o senza progetto)</i>	2 _
<i>Prestazione d'opera occasionale</i>	3 _
<i>Un lavoro autonomo come:</i>	
<i>Imprenditrice/ore</i>	4 _
<i>Libera/o professionista</i>	5 _
<i>Lavoratrice/ore in proprio</i>	6 _
<i>Coadiuvante nell'azienda di un familiare (non retribuita/o)</i>	7 _

Q103 [NOME] aveva dei dipendenti? Non consideri i familiari o le altre persone che la aiutano senza essere pagati

<i>Sì</i>	1 _
<i>No</i>	2 _

Q106.α Negli ultimi 12 mesi il suo rapporto di lavoro ha avuto variazioni? (datore di lavoro/committente, mansioni, regime orario, tipo di contratto, etc)?**Q106.β** Negli ultimi 12 mesi il rapporto di lavoro di [NOME] ha avuto variazioni? (datore di lavoro/committente, mansioni, orario di lavoro, tipo di contratto, etc)?

<i>Sì</i>	1 _
<i>No</i>	2 _
<i>Non sa</i>	997 _

QI07 Cosa è cambiato nel suo lavoro?

POSSIBILI PIÙ RISPOSTE

Datore di lavoro	1 _
Committente /datore di lavoro	1 _
Mansioni/inquadramento/profilo (stesso livello, verso il basso o verso l'alto)	2 _
Regime orario (part time/full time e viceversa, tipo di part time)	3 _
Tipo di contratto (da determinato a indeterminato, compreso il passaggio da collaboratore a dipendente)	4 _
Sede di lavoro	5 _

QI08.α Suo padre è nato in Italia o all'estero?

QI08.β Il padre di [NOME] è nato in Italia o all'estero?

In Italia	1 _
All'estero	2 _
Non sa	997 _

QI09 In quale Stato estero?

Non sa | | | |

QI10.α Sua madre è nata in Italia o all'estero?

QI10.β La madre di [NOME] è nata in Italia o all'estero?

In Italia	1 _
All'estero	2 _
Non sa	997 _

QI11 In quale Stato estero?

Non sa | | | |

QI12.α Potrebbe dirmi il titolo di studio di suo padre?

QI12.β Qual è il titolo di studio del padre di "NOME"?

LEGGERE LE RISPOSTE

Licenza elementare (compreso nessun titolo)	1 _
Licenza media	2 _
Diploma	3 _
Laurea e oltre	4 _
Non sa	997 _

QI13.α Potrebbe dirmi il titolo di studio di sua madre?

QI13.β Qual è il titolo di studio della madre di "NOME"?

LEGGERE LE RISPOSTE

Licenza elementare (compreso nessun titolo)	1 _
Licenza media	2 _
Diploma	3 _

Laurea e oltre
Non sa

4|_|
997|_|

Script QI14**OBBLIGATORIO LEGGERE**

Le informazioni che ora le verranno richieste rientrano in particolari categorie di dati personali di cui al Regolamento europeo sulla protezione dei dati personali, pertanto potrà scegliere se rispondere o meno (art.9 GDPR - Regolamento generale sulla protezione dei dati - UE/2016/679).

Le saremo comunque grati se vorrà fornire le informazioni richieste.

RIFERIMENTI NORMATIVI SULLA TUTELA DELLA RISERVATEZZA

- Decreto legislativo 6 settembre 1989, n.322, e successive modifiche e integrazioni, "Norme sul Sistema statistico nazionale e sulla riorganizzazione dell'Istituto nazionale di statistica" – art.6 (compiti degli uffici di statistica), art. 6-bis (trattamenti di dati personali), art. 7 (obbligo di fornire dati statistici), art. 8 (segreto d'ufficio degli addetti degli uffici di statistica), art. 9 (disposizioni per la tutela del segreto statistico), art. 13 (Programma statistico nazionale);
- Regolamento (UE) 2016/679 del Parlamento europeo e del Consiglio, del 27 aprile 2016, relativo alla protezione delle persone fisiche con riguardo al trattamento dei dati personali, nonché alla libera circolazione di tali dati e che abroga la direttiva 95/46/CE (Regolamento generale sulla protezione dei dati);
- Decreto legislativo 30 giugno 2003, n. 196, "Codice in materia di protezione dei dati personali";
- Regole deontologiche per trattamenti a fini statistici o di ricerca scientifica effettuati nell'ambito del Sistema statistico nazionale - Delibera del Garante per la Protezione dei dati personali n. 514 del 19 dicembre 2018.

QI14.α Come va in generale la sua salute?

QI14.β Come va in generale la salute di [NOME] ?

Molto bene	1 _
Bene	2 _
Né male né bene	3 _
Male	4 _
Molto male	5 _
Non sa	997 _
Preferisce non rispondere	998 _

QI15 [NOME] ha delle limitazioni nelle attività che le persone abitualmente svolgono, a causa di problemi di salute? Direbbe di avere:

LEGGERE LE RISPOSTE

Limitazioni gravi	1 _
Limitazioni non gravi	2 _
Nessuna limitazione	3 _
Non sa	997 _

QI16 Queste limitazioni durano da almeno 6 mesi?

Si	1 _
No	2 _
Non sa	997 _

QI17 Data di fine dell'intervista individuale

Data |_|_|/|_|/|_|_|_|_|_|_|_|_|_|_|

Q18 Orario di fine dell'intervista individuale

Ora |_|_| Minuti |_|_|

SEZIONE L**Notizie sulla Famiglia***Per l'ultimo componente intervistato***Script QL0:** Le chiederò ora alcune informazioni su eventuali altre persone che vivono in questa casa.**QL0** In questa casa vivono abitualmente altre persone con le quali ha solo legami economici o lavorativi, come ad esempio domestici, badanti, affittuari di porzioni dell'abitazione o datori di lavoro?

<i>Si</i>	1 _
<i>No</i>	2 _

QL00 Quante sono?

<i>Numero di persone</i>	_ _
<i>Preferisce non rispondere</i>	9 9 8

QL0A.α Per quale motivo questa persona vive in questa casa?**QL0A.β** Per quale motivo queste persone vivono in questa casa?**POSSIBILI PIÙ RISPOSTE***Lavora per la famiglia come:*

<i>Persona che assiste un anziano</i>	1 _
<i>Persona che assiste un disabile</i>	2 _
<i>Baby-sitter</i>	3 _
<i>Colf</i>	4 _
<i>Altro lavoratore (autista, giardiniere, ecc.)</i>	5 _
<i>È un affittuario</i>	6 _
<i>È il proprietario della casa/datore di lavoro</i>	7 _
<i>Altro motivo (specificare) (QL0A_a) _____</i>	996 _
<i>Non sa</i>	997 _
<i>Preferisce non rispondere</i>	998 _

Script QL01A:

α. L'indagine prevede che le famiglie vengano ricontattate a distanza di circa 3, 12 e 15 mesi dalla prima intervista, per un totale di quattro interviste. La vostra famiglia sarà nuovamente intervistata tra [X MESI] di persona o telefonicamente. Le chiederò ora alcune informazioni che ci permetteranno di facilitare i prossimi contatti.

β. Le chiederò ora alcune informazioni per verificare i recapiti della sua famiglia.

ATTENZIONE:

Nella sezione Recapiti riverificare l'indirizzo dell'abitazione principale e la relativa validità, la presenza di almeno un recapito telefonico valido e richiedere alla famiglia ulteriori recapiti. Verificare gli eventuali indirizzi email disponibili.

Script QL01B:**ATTENZIONE:**

Nella sezione Recapiti non è presente un recapito telefonico valido per la famiglia. Verificare con la famiglia ed inserire un recapito telefonico valido.

QL01 La sua famiglia cambierà indirizzo nei prossimi [X MESI]?

[FAD]

Sì	1 _
No	2 _

QL02 Il cambiamento di abitazione avverrà:

LEGGERE LE RISPOSTE

<i>All'interno dello stesso comune</i>	1 _
<i>In un altro comune della stessa provincia</i>	2 _
<i>In un'altra provincia della stessa regione</i>	3 _
<i>In un'altra regione</i>	4 _
<i>All'estero</i>	5 _

QL03 Mi può fornire un indirizzo email?

ATTENZIONE, IN CASO DI NECESSITÀ, LEGGERE:

Questa informazione è utile a Istat per inviarle eventuali comunicazioni via email, pertanto è opportuno fornire almeno l'indirizzo email (non PEC) che viene consultato più frequentemente dalla famiglia

Sì	1 _
No	2 _
No, non ho un indirizzo email	3 _

QL04 La sua famiglia ha chiamato il numero verde?

[FAD]

<i>Sì, ha chiamato il numero verde</i>	1 _
<i>Sì, ma non è riuscita a contattarlo</i>	2 _
<i>No, ma ha intenzione</i>	3 _
<i>No, e non ha intenzione</i>	4 _
<i>Non sa</i>	997 _

QL05 Avrebbe preferito rilasciare l'intervista appena conclusa al telefono a un operatore incaricato dall'Istat?

LEGGERE LE RISPOSTE

<i>Sì, lo avrei preferito</i>	1 _
<i>No, non lo avrei preferito ma sarei disponibile</i>	2 _
<i>No, non lo avrei preferito e non sarei disponibile</i>	3 _
<i>È indifferente</i>	4 _

QL06 Avrebbe preferito rilasciare questa intervista a un rilevatore incaricato dall'Istat di recarsi presso il suo domicilio?

LEGGERE LE RISPOSTE

<i>Sì, lo avrei preferito</i>	1 _
<i>No, non lo avrei preferito ma sarei disponibile</i>	2 _
<i>No, non lo avrei preferito e non sarei disponibile</i>	3 _
<i>È indifferente</i>	4 _

QL07 Avrebbe preferito rispondere all'intervista appena conclusa compilando un questionario su Internet senza l'ausilio di un intervistatore?

LEGGERE LE RISPOSTE

<i>Sì, lo avrei preferito</i>	1 _
<i>No, non lo avrei preferito ma sarei disponibile</i>	2 _
<i>No, non lo avrei preferito e non sarei disponibile</i>	3 _
<i>È indifferente</i>	4 _

Script QL08

L'intervista è terminata. La ringrazio per la cortesia e l'attenzione prestata. La informo che l'Istat, nell'ambito della normale attività di controllo potrebbe nei prossimi giorni ricontattarla per avere informazioni sull'andamento dell'intervista

La ringrazio ancora per la disponibilità. Arrivederci

QL08 Data di fine dell'intervista familiare

Data |_|_|/|_|_|/|_|_|_|_|

QL09 Orario di fine dell'intervista familiare

Ora |_|_| Minuti |_|_|

QL10 Durata dell'intervista familiare

Minuti |_|_|_|

QL11 Codice intervistatore

Codice |_|_|_|_|_|_|

QL12 ATTENZIONE. Compilare ora la sezione a cura dell'intervistatore?

<i>Sì</i>	1 _
<i>No</i>	2 _